



ΠΑΡΑΡΤΗΜΑ

Εγχειρίδιο Χρήσης Ηλεκτρονικής Πλατφόρμας Πληρωμής Τελών για τις Παγκύπριες Εξετάσεις Πρόσβασης (ΠΕΠ)

1. Πρόσβαση στην Ηλεκτρονική Πλατφόρμα (ΗΛΠ).....	2
2. Διαδικασία Εισόδου στο Σύστημα	2
3. Διαδικασία Πληρωμής Τελών	3
4. Απαλλαγή τελών	8
5. Ενημέρωση.....	8



1. Πρόσβαση στην Ηλεκτρονική Πλατφόρμα (ΗΛΠ¹).

Μπορείτε να μεταβείτε στην ΗΛΠ υποβολής αιτήσεων για τις Παγκύπριες Εξετάσεις Πρόσβασης (ΠΕΠ²) μέσω οποιουδήποτε φυλλομετρητή πληκτρολογώντας τη διεύθυνση URL <https://ksa.schools.ac.cy>

Εναλλακτικά μπορείτε να μεταβείτε στην ίδια ιστοσελίδα μέσω των διαδικτυακών συνδέσμων (banners) που βρίσκονται στην ιστοσελίδα των ΠΕΠ <https://panexams.moec.gov.cy>

2. Διαδικασία Εισόδου στο Σύστημα

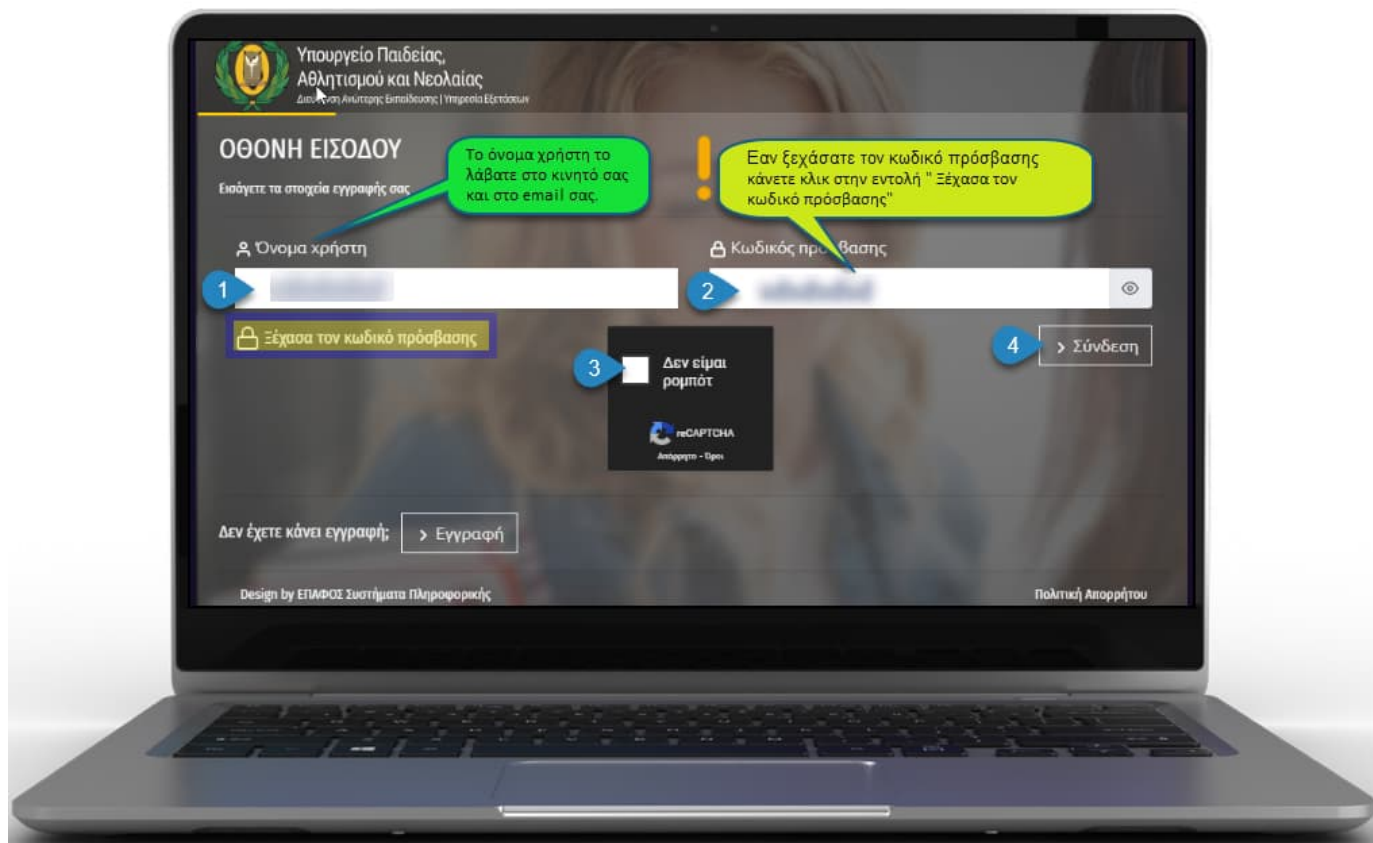

Ολοκληρώνοντας τα βήματα 1 έως 4, εμφανίζεται η Αρχική σελίδα της ΗΛΠ. Από εκεί μπορείτε να μεταβείτε στην αίτησή σας, η οποία βρίσκεται πλέον σε κατάσταση «**Οριστική – Εκκρεμεί Πληρωμή**». Η κατάσταση αυτή υποδηλώνει ότι η αίτηση έχει οριστικοποιηθεί και απομένει μόνο η καταβολή των τελών.

Η περίοδος πληρωμής καθορίζεται από την Υπηρεσία Εξετάσεων και δημοσιεύεται με επίσημη ανακοίνωση στην ιστοσελίδα των ΠΕΠ. Η ίδια πληροφορία εμφανίζεται και στην Αρχική σελίδα της ΗΛΠ, ώστε ο χρήστης να γνωρίζει με ακρίβεια το χρονικό διάστημα εντός του οποίου πρέπει να ολοκληρώσει την πληρωμή.

ΣΗΜΑΝΤΙΚΗ ΑΝΑΚΟΙΝΩΣΗ

Περίοδος πληρωμής τελών Παγκύπριων εξετάσεων πρόσβασης : Από **Παρασκευή, 26 Φεβ 2021 09:00** έως **Παρασκευή, 26 Φεβ 2021 09:00**

¹ ΗΛΠ – Ηλεκτρονική Πλατφόρμα

² ΠΕΠ – Παγκύπριες Εξετάσεις Πρόσβασης



ΠΡΟΣΟΧΗ: Μια αίτηση θεωρείται έγκυρη μόνο όταν βρίσκεται σε κατάσταση «**Ολοκληρωμένη**». Η κατάσταση αυτή επιτυγχάνεται μετά την επιτυχή εξόφληση των εξεταστικών τελών ή εφόσον ο/η υποψήφιος/α έχει τύχει απαλλαγής από τα τέλη.

Σε κάθε άλλη περίπτωση η αίτηση θεωρείται **ΑΚΥΡΗ**, με αποτέλεσμα ο/η υποψήφιος/α:

- να χάνει το δικαίωμα συμμετοχής στις Παγκύπριες Εξετάσεις Πρόσβασης, και
- να αποκλείεται αυτόματα από τη διαδικασία διεκδίκησης θέσης στα Δημόσια Ανώτερα και Ανώτατα Εκπαιδευτικά Ιδρύματα της Κύπρου και της Ελλάδας.

Μετά την παρέλευση της καθορισμένης περιόδου πληρωμής των εξεταστικών τελών, δεν γίνεται αποδεκτό κανένα αίτημα που αφορά:

- εκπρόθεσμη πληρωμή τελών,
- απαλλαγή από τα τέλη,
- επιστροφή τελών λόγω απαλλαγής.

3. Διαδικασία Πληρωμής Τελών

The screenshot shows the Panexams website interface. At the top right, there is a dropdown menu for 'Επιλογή περιόδου:' set to '2025-2026' and a search icon with 'telek1981' and a link to 'Αποσύνδεση'. The main heading is 'Αρχική σελίδα' followed by 'ΠΑΓΚΥΠΡΙΕΣ ΕΞΕΤΑΣΕΙΣ ΠΡΟΣΒΑΣΗΣ'. Below this, a message states: 'Καλώς ήλθατε στην ηλεκτρονική πλατφόρμα υποβολής αιτήσεων για συμμετοχή στις Παγκύπριες Εξετάσεις Πρόσβασης για εισαγωγή στα ΑΑΕΙ Κύπρου, στα ΑΑΕΙ Ελλάδας και στις Στρατιωτικές Σχολές της Ελλάδας 2026'. A blue button with a hand icon says 'Πατήστε εδώ για την επεξεργασία της αίτησής σας για συμμετοχή στις Παγκύπριες Εξετάσεις Πρόσβασης'. Below this is a 'ΣΗΜΑΝΤΙΚΗ ΑΝΑΚΟΙΝΩΣΗ' section with a yellow '1' icon. A callout box on the right says: 'Κάντε κλικ στο πλαίσιο επεξεργασίας της αίτησης για να εμφανιστεί στην οθόνη του Η/Υ η καρτέλα "Στοιχεία Υποψηφίου"'. The announcement section contains three lines of text regarding application and payment deadlines. At the bottom, there are sections for 'Χρήσιμοι σύνδεσμοι' with a search box for 'Χρήσιμες πληροφορίες' and a 'HELP-DESK' section with contact information: 'Τηλέφωνο: 22582933/934' and 'Email: panexams@schools.ac.cy'. The footer at the bottom right repeats the 'Επιλογή περιόδου:' dropdown.



Αίτηση συμμετοχής στις Παγκύπριες Εξετάσεις Πρόσβασης

Κωδικός Αίτησης: [] **Μοναδικός κωδικός αίτησης** Ποσό πληρωμής: € [] **Συνολικό ποσό αίτησης** Τρόπος Πληρωμής: **Με κάρτα** Κατάσταση αίτησης: **Οριστική - Εκκρεμεί πληρωμή (1)**

Στοιχεία υποψηφίου **Γενικά στοιχεία αίτησης** Πλαίσια πρόσβασης Σχολές προτίμησης

Προσωπικά στοιχεία

Α. Επώνυμο	Α. Όνομα
Α. Όνομα πατέρα	Α. Όνομα μητέρας
Α. Φύλο	Ημερομηνία γέννησης
Τύπος εγγράφου	Αριθμός εγγράφου

Στοιχεία επικοινωνίας

Οδός και αριθμός	Tax. Κώδικας
Δήμος ή Κοινότητα	Επαρχία
Αρ. κινητού τηλεφώνου για SMS	Αρ. τηλεφώνου 1
Αρ. τηλεφώνου 2	Διεύθυνση ηλ. ταχυδρομείου

2 Κάντε κλικ στο εικονίδιο "Πληρωμή"

Παγκύπριες Εξετάσεις Πρόσβασης

Ποσό πληρωμής: € [] Τρόπος Πληρωμής: **Με κάρτα**

Πλαίσια πρόσβασης Σχολές προτίμησης

Στοιχεία επικοινωνίας

Οδός και αριθμός	Δήμος ή Κοινότητα
Αρ. κινητού τηλεφώνου για SMS	Αρ. τηλεφώνου 1
Αρ. τηλεφώνου 2	Διεύθυνση ηλ. ταχυδρομείου

Πληρωμή τελών

Προσοχή! Μετά την ολοκλήρωση της πληρωμής τα τέλη δεν επιστρέφονται

Θέλετε να προχωρήσετε ;

3 Στην προειδοποιητική οθόνη που εμφανίζεται, κάντε κλικ στο εικονίδιο «Ναι, θα προχωρήσω»



JCC gateway 4

If the transaction is approved, a purchase for the name N

Συμπληρώστε σωστά τα στοιχεία της κάρτας συναλλαγής από την οποία θα γίνει η χρέωση των εξεταστικών τελών. Το οφειλόμενο ποσό εμφανίζεται στο επάνω μέρος της οθόνης, ώστε ο χρήστης να γνωρίζει ακριβώς το ποσό που θα χρεωθεί.

VISA  **maestro** 

Cardholder First Name :

Cardholder Last Name :

Cardholder Email :

Card Number :

Expiry Date (Month / Year) :

CVV2/CSC : 

5

SUBMIT 

Κάντε κλικ στο εικονίδιο "SUBMIT"

[and return to Merchant's website](#)

JCC PAYMENT SYSTEMS

ΠΡΟΣΟΧΗ: Σε περίπτωση που παρέλθει το διάστημα των πέντε λεπτών χωρίς να ολοκληρωθεί η πληρωμή, το σύστημα εμφανίζει ενημερωτικό μήνυμα προς τον χρήστη. Το μήνυμα αυτό ειδοποιεί ότι η σύνδεση έχει λήξει και ότι η διαδικασία πληρωμής πρέπει να επαναληφθεί από την αρχή.

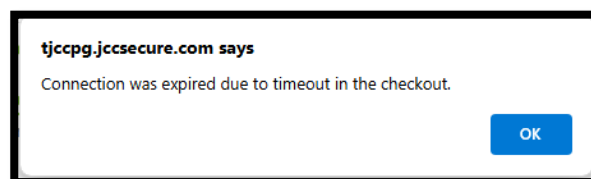

Κάνοντας κλικ στο εικονίδιο «OK», εμφανίζεται στην οθόνη το παράθυρο «Αποτέλεσμα Πληρωμής», στο οποίο παρουσιάζεται η έκβαση της συναλλαγής. Το παράθυρο αυτό αποτελεί κρίσιμο σημείο της διαδικασίας, καθώς ενημερώνει τον χρήστη για το αν η πληρωμή ολοκληρώθηκε επιτυχώς ή αν απαιτείται επανάληψη της διαδικασίας.

Αποτέλεσμα πληρωμής

Η πληρωμή δεν εγκρίθηκε. Αρ. συναλλαγής: T060420-675b0a9b672e4966bee5297ad71f, Κατάσταση συναλλαγής: Declined, Αιτία: Connection was expired due to timeout in the checkout.

[Πατήστε εδώ για να επιστρέψετε στην αίτηση σας](#)



Στην περίπτωση που η συναλλαγή γίνει αποδεκτή από το σύστημα, εμφανίζεται στην οθόνη το παράθυρο «Αποτέλεσμα Πληρωμής», το οποίο ενημερώνει τον χρήστη ότι η πληρωμή ολοκληρώθηκε επιτυχώς. Η οθόνη αυτή αποτελεί το επίσημο σημείο επιβεβαίωσης της χρέωσης και σηματοδοτεί ότι η αίτηση μπορεί πλέον να θεωρηθεί ολοκληρωμένη, εφόσον ενημερωθεί και η κατάστασή της στην πλατφόρμα.

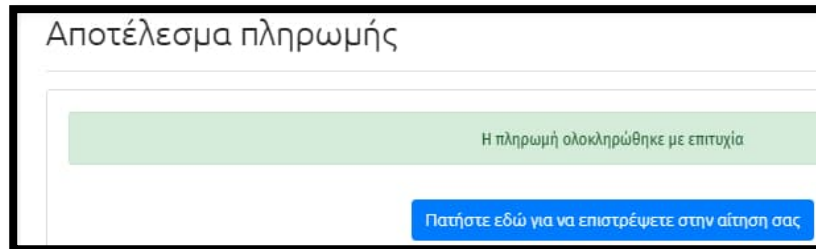

Κάνοντας κλικ στο εικονίδιο **Πατήστε εδώ για να επιστρέψετε στην αίτηση σας** το σύστημα επιστρέφει στην οθόνη «Αίτηση συμμετοχής στις Παγκύπριες Εξετάσεις Πρόσβασης», όπου η κατάσταση της αίτησης εμφανίζεται πλέον ως «Ολοκληρωμένη». Η ένδειξη αυτή επιβεβαιώνει ότι η πληρωμή έχει καταχωριστεί επιτυχώς και ότι η αίτηση είναι πλέον έγκυρη και χωρίς εκκρεμότητες.

Αίτηση συμμετοχής στις Παγκύπριες Εξετάσεις Πρόσβασης

Κωδικός Αίτησης: 5785826

Ποσό πληρωμής: € 175,00

Τρόπος Πληρωμής: Με κάρτα

Κατάσταση αίτησης: Ολοκληρωμένη (1)

Προσωπικά στοιχεία:

- Επώνυμο: ΚΩΣΤΑΝΤΗΣ
- Όνομα: ΚΩΣΤΑΝΤΗΣ
- Όνομα πατέρα: ΚΩΣΤΑΣ
- Όνομα μητέρας: ΤΑΔΙΑ
- Φύλο: Άρρεν
- Ημερομηνία γέννησης: 04/12/2007
- Τύπος εγγράφου: Ταυτότητα
- Αριθμός εγγράφου: 00000000

Στοιχεία επικοινωνίας:

- Οδός και αριθμός: 1005 10
- Δήμος ή Κοινότητα: ΛΕΥΚΩΣΙΑ
- Επαρχία: ΛΕΥΚΩΣΙΑ
- Αρ. κινητού τηλεφώνου για SMS: 99 999999
- Αρ. τηλεφώνου 1: Δώστε αρ. τηλεφώνου 1
- Αρ. τηλεφώνου 2: Δώστε αρ. τηλεφώνου 2
- Διεύθυνση ηλ. ταχυδρομείου: ksa@schools.ac.cy

Με την επιτυχή ολοκλήρωση της συναλλαγής, αποστέλλεται αυτόματα μήνυμα επιβεβαίωσης τόσο στο κινητό τηλέφωνο όσο και στο email του/της υποψηφίου/φιας. Τα μηνύματα αυτά αποτελούν επίσημη απόδειξη της πληρωμής και της ολοκλήρωσης της διαδικασίας. Συστήνεται να μην διαγράφονται τα μηνύματα αυτά και να φυλάσσονται σε περίπτωση που θα ζητηθούν.

Κινητό

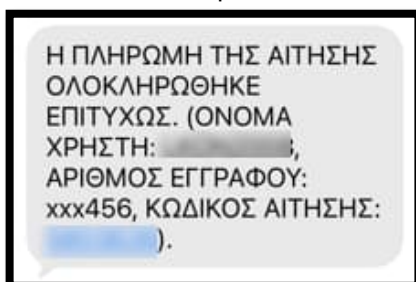

email

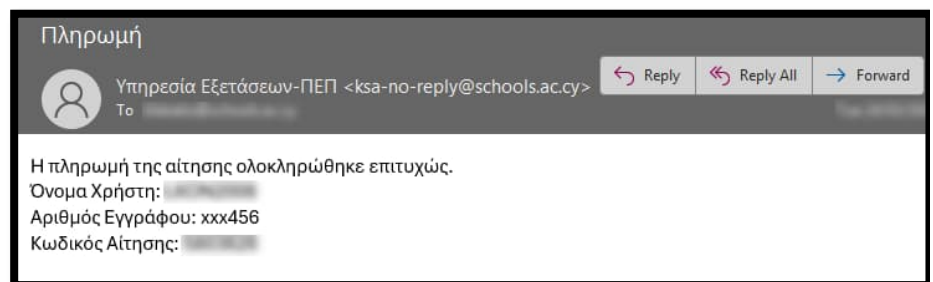



Αν η συναλλαγή δεν γίνει αποδεκτή από το σύστημα, εμφανίζεται στην οθόνη το παράθυρο «**Αποτέλεσμα Πληρωμής**», το οποίο ενημερώνει ότι η πληρωμή δεν εγκρίθηκε. Στην ίδια οθόνη παρουσιάζεται και ο αριθμός συναλλαγής, ο οποίος αποτελεί σημαντικό στοιχείο αναφοράς που δύναται να χρησιμοποιηθεί ως αναφορά σε τυχόν επικοινωνία με το πιστωτικό ίδρυμα για να διευκρινισθούν τα αίτια αποτυχίας.

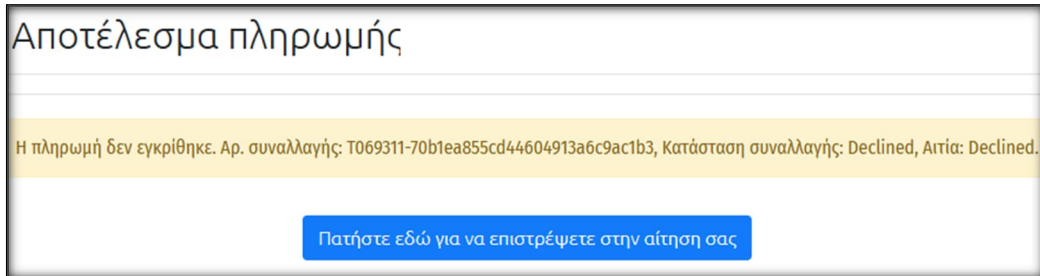

Κάνοντας κλικ στο εικονίδιο **Πατήστε εδώ για να επιστρέψετε στην αίτηση σας** το σύστημα επιστρέφει στην οθόνη «**Αίτηση συμμετοχής στις Παγκύπριες Εξετάσεις Πρόσβασης**», όπου η κατάσταση της αίτησης εμφανίζεται ως «**Οριστική – Εκκρεμεί πληρωμή**». Η ένδειξη αυτή σημαίνει ότι η συναλλαγή δεν ολοκληρώθηκε και ότι η αίτηση παραμένει σε εκκρεμότητα μέχρι να πραγματοποιηθεί επιτυχής πληρωμή.

Στο σημείο αυτό πρέπει να επαναληφθούν τα βήματα 2, 3, 4 και 5, μόνο αφού προηγηθεί έλεγχος και επιβεβαιωθεί ότι:

- η πληρωμή δεν έχει πραγματοποιηθεί,
- ο λογαριασμός της κάρτας δεν έχει χρεωθεί με το οφειλόμενο ποσό.

Ο έλεγχος αυτός είναι κρίσιμος, επειδή σε ορισμένες περιπτώσεις μια συναλλαγή μπορεί να αποτύχει στην πλατφόρμα, αλλά να έχει δεσμευτεί προσωρινά ή να έχει ολοκληρωθεί από το πιστωτικό ίδρυμα. Η επιβεβαίωση αποτρέπει διπλές χρεώσεις και περιττές επαναλήψεις της διαδικασίας.

ΠΡΟΣΟΧΗ

Σε περίπτωση που το σύστημα εμφανίσει μήνυμα ότι η προσπάθεια πληρωμής έχει αποτύχει ή ότι ενδέχεται να μην έχει ολοκληρωθεί, ο/η υποψήφιος/α πρέπει να αποσυνδεθεί από την ΗΛΠ και να επιχειρήσει εκ νέου σύνδεση. Η επανασύνδεση επιτρέπει στο σύστημα να ενημερώσει σωστά την κατάσταση της αίτησης και της πληρωμής. Αν η «Πληρωμή» είναι σε **Εκκρεμότητα**, η ΗΛΠ θα ενημερώσει με το ανάλογο μήνυμα “**Πληρωμή σε εκκρεμότητα**”.

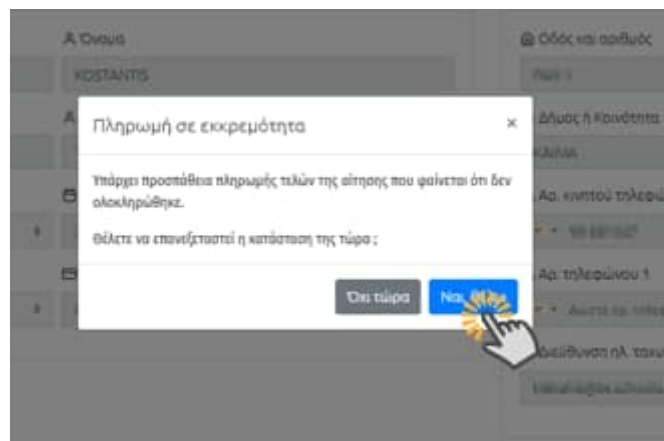



Πριν γίνει νέα προσπάθεια πληρωμής, επιλέγεται η εντολή «**Ναι, Θέλω**», ώστε να επιβεβαιωθεί ότι ο/η υποψήφιος/α επιθυμεί να συνεχίσει με επανάληψη της διαδικασίας. Η επιλογή αυτή ενεργοποιεί εκ νέου τα βήματα πληρωμής και διασφαλίζει ότι η διαδικασία επανεκκινείται σωστά.

4. Απαλλαγή τελών

Για τους/τις υποψήφιους/ες που ανήκουν στις κατηγορίες απαλλαγής και έχουν ήδη ακολουθήσει τη σχετική διαδικασία, απαιτείται κατά την περίοδο πληρωμών να εισέλθουν στον λογαριασμό τους μέσω της ΗΛΠ και να ελέγξουν την κατάσταση της αίτησης.

Η αίτησή θα πρέπει να φέρει την ένδειξη "**Ολοκληρωμένη**" και δίπλα από το ποσό αναγράφεται η ένδειξη "**Απαλλαγή**".

Οι υποψήφιοι που εμπíπτουν στις κατηγορίες που εξαιρούνται από την υποχρέωση καταβολής τελών αναλύονται σε αντίστοιχη ανακοίνωση του ΥΠΑΝ.

5. Ενημέρωση

Σε περίπτωση οποιασδήποτε δυσκολίας σχετικά με τις πληρωμές, οι υποψήφιοι καλούνται εμπρόθεσμα, και όχι αργότερα από την καταληκτική ημερομηνία λήξης πληρωμής των τελών, να απευθυνθούν στην ΥΕ (22 582 933 / 22 582 934) κατά τις εργάσιμες μέρες και ώρες ή να αποστείλουν ηλεκτρονικό μήνυμα στη διεύθυνση panexams@schools.ac.cy εξηγώντας το πρόβλημα που αντιμετωπίζουν, ώστε η ΥΕ να επιλύσει άμεσα οποιαδήποτε προβλήματα προκύψουν.

Μετά την ολοκλήρωση της περιόδου πληρωμής των εξεταστικών τελών, κανένα αίτημα δεν γίνεται αποδεκτό για:

- εκπρόθεσμη πληρωμή τελών,
- απαλλαγή από την καταβολή τελών,
- επιστροφή τελών λόγω απαλλαγής που δεν είχε δηλωθεί ή εγκριθεί εγκαίρως.

Μετά την ολοκλήρωση της περιόδου πληρωμών, μόνο οι αιτήσεις που φέρουν την ένδειξη «**Ολοκληρωμένη**» θεωρούνται **έγκυρες**.

Αιτήσεις χωρίς εξόφληση των απαιτούμενων εξεταστικών τελών ή χωρίς εγκεκριμένη απαλλαγή δεν θεωρούνται **έγκυρες** και δεν επιτρέπουν τη συμμετοχή στις ΠΕΠ. Η εγκυρότητα της αίτησης εξαρτάται αποκλειστικά από την έγκαιρη τακτοποίηση των οικονομικών υποχρεώσεων ή από την επίσημη καταχώριση απαλλαγής, όπως προβλέπεται από τις σχετικές διαδικασίες του Υπουργείου Παιδείας, Αθλητισμού και Νεολαίας.