

Σχολική χρονιά 2016-2017



ΕΠΙΜΟΡΦΩΤΙΚΑ ΚΕΝΤΡΑ ΛΑΡΝΑΚΑΣ



ΚΥΠΡΙΑΚΗ ΔΗΜΟΚΡΑΤΙΑ

ΥΠΟΥΡΓΕΙΟ ΠΑΙΔΕΙΑΣ ΚΑΙ ΠΟΛΙΤΙΣΜΟΥ

Τηλέφωνο: 24813264
Τηλεομοιότυπο: 24304585
epimorfotika.lar@schools.ac.cy
www.moec.gov.cy/epimorfotika

ΠΕΡΙΕΧΟΜΕΝΑ

• Σκοπός λειτουργίας των Επιμορφωτικών Κέντρων	3	• Διατροφολογία	17
• Χρήσιμες πληροφορίες	3	• Διοίκηση επιχειρήσεων	18
• Εγγραφές - λειτουργία ομάδων	4	• Εκμάθηση μουσικών οργάνων-Κιθάρα	18
• Επικοινωνία	4	• Ζαχαροκατασκευές	18
• General information	5	• Ζούμπα	19
• Αγιογραφία	7	• Ζωγραφική	20
• Αισθητική	8	• Ηλεκτρονικοί υπολογιστές	21
• Αργυροχοΐα	8	• Θέατρο	22
• Αρχιτεκτονικό σχέδιο (AUTOCAD)	8	• Θέματα Ψυχολογίας	22
• Βιτρό	9	• Κεραμική - Αγγειοπλαστική	23
• Βυζαντινή μουσική	9	• Κοπτική - Ραπτική	24
• Γεωπονικά/Κηπουρική	10	• Λογιστική	24
• Γλώσσες Αγγλικά	10	• Μαγειρική - Ζαχαροπλαστική	25
• Γλώσσες Αραβικά	10	• Μάρκετινγκ	26
• Γλώσσες Γαλλικά	11	• Μουσική - Χορωδία	26
• Γλώσσες Γερμανικά	11	• Μπριτζ	26
• Γλώσσες Ελληνικά για αλλόγλωσσους ενήλικες/ <i>Greek for foreigners</i>	12	• Νοηματική γλώσσα	27
• Γλώσσες Ισπανικά	12	• Ξυλογλυπτική	27
• Γλώσσες Ιταλικά	13	• Οινολογία	28
• Γλώσσες Ρωσικά	13	• Πρώτες Βοήθειες	28
• Γλώσσες Τούρκικα	14	• Σμίλες- Βελονάκι	29
• Γνωρίστε την Κύπρο	14	• Τοξοβολία	30
• Γραφικές τέχνες	15	• Φωτογραφική τέχνη	30
• Γυμναστική	15	• Χειροποίητα κοσμήματα	31
• Γυμναστική τρίτης ηλικίας	16	• Χειροτεχνία κυπριακή	31
• Δακτυλογραφία Ελληνική	16	• Χειροτεχνικές δημιουργίες	32
• Δημόσιες σχέσεις	16	• Χοροί Street Dance - Jazz	33
• Διακόσμηση Χώρου	16	• Χοροί Ελληνικοί	33
• Διάταξη λουλουδιών - ΙΚΕΠΑΝΑ	17	• Χοροί Κυπριακοί	34
		• Χοροί Λατινοαμερικάνικοι	34
		• Ψηφιδωτό	35

ΣΚΟΠΟΣ ΛΕΙΤΟΥΡΓΙΑΣ ΤΩΝ ΕΠΙΜΟΡΦΩΤΙΚΩΝ ΚΕΝΤΡΩΝ

Τα Επιμορφωτικά Κέντρα αποτελούν το μεγαλύτερο πρόγραμμα γενικής επιμόρφωσης ενηλίκων, το οποίο εντάσσεται στο πλαίσιο υλοποίησης του στόχου για προώθηση της διά βίου μάθησης. Τα Επιμορφωτικά Κέντρα λειτουργούν υπό την ευθύνη της Διεύθυνσης Δημοτικής Εκπαίδευσης του Υπουργείου Παιδείας και Πολιτισμού και στοχεύουν τόσο στη βελτίωση των γνώσεων, των δεξιοτήτων και των εφοδίων του ατόμου σε προσωπικό, κοινωνικό και επαγγελματικό επίπεδο, όσο και στην κοινωνική, οικονομική και πολιτιστική πρόοδο των πολιτών και της κοινωνίας ως σύνολο.

ΧΡΗΣΙΜΕΣ ΠΛΗΡΟΦΟΡΙΕΣ

- Τα Επιμορφωτικά Κέντρα λειτουργούν τόσο στις πόλεις, όσο και στην ύπαιθρο, τα πρωινά, τα απογεύματα και τα βράδια, σε κτήρια δημοτικών σχολείων, γυμνασίων, λυκείων, τεχνικών σχολών ή σε άλλους κατάλληλους χώρους.
- Κάθε άτομο, ηλικίας **15 χρονών και άνω**, μπορεί να παρακολουθεί όσα θέματα επιθυμεί, οπουδήποτε και εάν προσφέρονται.
- Το κάθε θέμα προσφέρεται σε **24 εβδομαδιαίες διδακτικές συναντήσεις των 90 λεπτών**, εκτός εάν για ειδικούς λόγους προβλέπεται στο πρόγραμμα διαφορετικά.
- Τα δίδακτρα καθορίζονται σε **€55 στις πόλεις και €45 στην ύπαιθρο**, για κάθε θέμα χωριστά, ενώ για το θέμα των ηλεκτρονικών υπολογιστών τα δίδακτρα καθορίζονται σε **€65** τόσο στις πόλεις, όσο και στην ύπαιθρο. Για ομάδες που δημιουργούνται στην ύπαιθρο και ο αριθμός των κατοίκων είναι κάτω των 500, τα δίδακτρα καθορίζονται στα μισά.
- **Τα δίδακτρα θα καταβάλλονται μόνο ηλεκτρονικά. Λεπτομέρειες και οδηγίες για τον τρόπο πληρωμής θα δοθούν από τους εκπαιδευτές με την έναρξη των μαθημάτων.**
- Τα μέλη τα οποία θα παρακολουθήσουν το 80% των διδακτικών συναντήσεων λαμβάνουν **Πιστοποιητικό παρακολούθησης**.
- Τα μέλη έχουν τη δυνατότητα με δική τους πρωτοβουλία να συμμετάσχουν σε οποιοσδήποτε εξετάσεις σχετίζονται με το θέμα που παρακολουθούν.
- Τα Επιμορφωτικά Κέντρα διακόπτουν τις εργασίες τους κατά την περίοδο των σχολικών διακοπών των Χριστουγέννων και του Πάσχα, μετά από σχετική ειδοποίηση, και κατά την ημέρα της τελικής επαρχιακής εκδήλωσής τους. Επίσης, τηρούνται οι δημόσιες αργίες.
- Τα άτομα **65 ετών και άνω**, όπως και τα άτομα με **75% αναπηρία και άνω**, δικαιούνται **δωρεάν συμμετοχή** σε όλα τα προσφερόμενα θέματα.
- Οι εκπαιδευόμενοι φέρουν οι ίδιοι ευθύνη για την προσωπική τους ασφάλεια κατά τον χρόνο παρουσίας τους στα Επιμορφωτικά Κέντρα.

ΕΓΓΡΑΦΕΣ ΚΑΙ ΛΕΙΤΟΥΡΓΙΑ ΟΜΑΔΩΝ

- Για τη σχολική χρονιά 2016-2017 οι εγγραφές θα γίνονται από την **1^η Σεπτεμβρίου μέχρι και τις 9 Οκτωβρίου 2016 μόνο**.
- Οι δηλώσεις εγγραφής στα προσφερόμενα θέματα μπορούν να υποβληθούν μόνο ηλεκτρονικά στην ιστοσελίδα των Επιμορφωτικών Κέντρων www.moec.gov.cy/epimorfotika.
- Για κάθε θέμα ενδιαφέροντος θα πρέπει να συμπληρωθεί ξεχωριστή δήλωση εγγραφής.
- Τα μαθήματα αναμένεται να αρχίσουν περί τα **μέσα Οκτωβρίου 2016** και τα μέλη αναμένεται να ειδοποιηθούν από τους εκπαιδευτές περίπου μία εβδομάδα πριν την έναρξη των μαθημάτων.
- Τα θέματα θα λειτουργήσουν σύμφωνα με το πρόγραμμα, μόνο εφόσον συμπληρώνεται ο απαιτούμενος αριθμός των μελών που πληρώνουν ανά τάξη, ο οποίος είναι **τουλάχιστον 13 άτομα στις πόλεις και 10 στην ύπαιθρο**.
- Τα Επιμορφωτικά Κέντρα διατηρούν το δικαίωμα να προβούν στις αναγκαίες εκείνες αλλαγές ή/και μετακινήσεις, ώστε να διευκολύνουν τη δημιουργία των ομάδων βάσει των κανονισμών λειτουργίας τους.
- Το ωρολόγιο πρόγραμμα που ανακοινώνεται είναι πιθανόν να διαφοροποιηθεί μετά από συνεννόηση των εκπαιδευτών, των μελών και της υπηρεσίας.

ΕΠΙΚΟΙΝΩΝΙΑ

Για οποιοσδήποτε επιπρόσθετες πληροφορίες μπορείτε να απευθύνεστε στο Επαρχιακό Γραφείο Επιμορφωτικών Κέντρων Λάρνακας-Αμμοχώστου στο τηλέφωνο **24813264**.

GENERAL INFORMATION

The Adult Education Centers' Programme is the prime Programme of general adult education in Cyprus, launched by the Ministry of Education and Culture and coordinated by the Primary Education Directorate. The Programme aims to stimulate the lifelong learning process and its contexts, enhance social inclusion, active citizenship, personal development, competitiveness and employability. It aims to promote rise to new learning opportunities to adults, provide further acquisition of skills to the learners, develop their abilities, enrich their knowledge, facilitate their personal development and boost their employment prospects. Through the concept of adult learning and education, the Adult Education Centers' Programme offers a variety of interdisciplinary subjects aimed at creating an informed and tolerant citizenship, economic and social development, social cohesion and active participation of citizens in their communities, whilst additionally reinforcing the capacity of citizens to deal with the transformations taking place in the economy, in culture and in society as a whole.

- For the school year 2016-2017 registrations will be submitted from **September 1st until October 9th 2016**, only.
- The application form for the offered subjects can be completed and submitted **only online** at www.moec.gov.cy/epimorfotika .
- Each applicant shall complete and submit a separate application form for each course.
- Classes start in **October 2016**: Applicants will be informed by the instructors one week before the launch of the classes.
- Tuition fees are **€55 in urban areas** and **€45 in rural areas** for each subject and **€65** for computer courses in both urban and rural areas. In rural areas with residents below the number of 500, the tuition fees are half the price.
- Everyone **aged 15 and above** is eligible to enroll in the Adult Education Centers' Programme. Applicants **aged 65 and over** and persons **suffering from handicap deficiency of 75% and over**, are entitled to enroll in all offered subjects **free of charge**.
- Each subject is offered for **24 weekly 90-minute sessions**, unless otherwise stated.
- The timetable can only be changed after consultation between the instructor, the members and the Adult Education Centers.



ΑΓΙΟΓΡΑΦΙΑ

Εισαγωγή στη Βυζαντινή/ Ορθόδοξη Αγιογραφία ή Εικονογραφία. Ζωγραφική απεικόνιση προσώπων Αγίων ή θεμάτων από τη ζωή και την ιστορία της εκκλησίας πάνω σε ειδικά επεξεργασμένη ξύλινη επιφάνεια. Στάδια κατασκευής φορητής εικόνας ξεκινώντας από τον σχεδιασμό στο χαρτί και την προετοιμασία της επιφάνειας ξύλου μέχρι το βερνίκωμα της εικόνας.

ΕΠΙΜΟΡΦΩΤΙΚΟ ΚΕΝΤΡΟ

ΔΗΜΟΤΙΚΟ ΣΧΟΛΕΙΟ ΑΓΙΟΥ ΓΕΩΡΓΙΟΥ

ΔΗΜΟΤΙΚΟ ΣΧΟΛΕΙΟ ΑΓΙΟΥ ΓΕΩΡΓΙΟΥ

ΔΗΜΟΤΙΚΟ ΣΧΟΛΕΙΟ ΑΓΙΟΥ ΓΕΩΡΓΙΟΥ

ΔΗΜΟΤΙΚΟ ΣΧΟΛΕΙΟ ΞΥΛΟΤΥΜΒΟΥ Β΄

ΠΕΡΙΦΕΡΕΙΑΚΟ ΓΥΜΝΑΣΙΟ ΚΙΤΙΟΥ

ΜΕΡΑ

ΔΕΥΤΕΡΑ

ΠΕΜΠΤΗ

ΠΕΜΠΤΗ

ΤΕΤΑΡΤΗ

ΤΡΙΤΗ

ΩΡΑ

18:30-20:00

17:30-19:00

19:00-20:30

16:30-18:00

17:30-19:00

ΕΠΙΠΕΔΟ

Γ

A

B

A

A+B



ΑΙΣΘΗΤΙΚΗ

Γνωριμία με τους διάφορους τύπους δέρματος. Φροντίδα και περιποίηση σώματος. Κατασκευή φυσικών συνταγών ομορφιάς. Τεχνική του μακιγιάζ. Καθαρισμός προσώπου. Αποτρίχωση με μέλι. Σχηματισμός φρυδιών. Τεχνικές του μανικιούρ και του πεντικιούρ.

ΕΠΙΜΟΡΦΩΤΙΚΟ ΚΕΝΤΡΟ	ΜΕΡΑ	ΩΡΑ	ΕΠΙΠΕΔΟ
ΔΗΜ. ΣΧΟΛΕΙΟ ΚΑΘΑΡΗΣ - ΔΗΜΗΤΡΗ ΛΙΠΕΡΤΗ	ΔΕΥΤΕΡΑ	16:30-18:00	-
ΔΗΜ. ΣΧΟΛΕΙΟ ΚΑΘΑΡΗΣ - ΔΗΜΗΤΡΗ ΛΙΠΕΡΤΗ	ΠΑΡΑΣΚΕΥΗ	18:30-20:00	-
ΔΗΜΟΤΙΚΟ ΣΧΟΛΕΙΟ ΞΥΛΟΤΥΜΒΟΥ Β΄	ΤΡΙΤΗ	17:00-18:30	-
ΚΟΙΝΟΤΙΚΟΣ ΧΩΡΟΣ ΚΙΒΙΣΙΛΙΟΥ	ΠΕΜΠΤΗ	18:00-19:30	-

ΑΡΓΥΡΟΧΟΪΑ

Το ασήμι και οι ιδιότητες του. Εργαλεία και υλικά για επεξεργασία του ασημιού. Επεξεργασία ασημιού και κατασκευές.

ΕΠΙΜΟΡΦΩΤΙΚΟ ΚΕΝΤΡΟ	ΜΕΡΑ	ΩΡΑ	ΕΠΙΠΕΔΟ
ΤΕΧΝΙΚΗ ΣΧΟΛΗ ΑΓΙΟΥ ΛΑΖΑΡΟΥ	ΤΕΤΑΡΤΗ	16:00-17:30	-

ΑΡΧΙΤΕΚΤΟΝΙΚΟ ΣΧΕΔΙΟ (AUTOCAD)

Μελέτη αρχιτεκτονικού σχεδίου με χρήση Η/Υ (AUTOCAD).

ΕΠΙΜΟΡΦΩΤΙΚΟ ΚΕΝΤΡΟ	ΜΕΡΑ	ΩΡΑ	ΕΠΙΠΕΔΟ
ΤΕΧΝΙΚΗ ΣΧΟΛΗ ΑΓΙΟΥ ΛΑΖΑΡΟΥ	ΔΕΥΤΕΡΑ	18:00-19:30	A
ΤΕΧΝΙΚΗ ΣΧΟΛΗ ΑΓΙΟΥ ΛΑΖΑΡΟΥ	ΔΕΥΤΕΡΑ	19:30-21:00	B

ΒΙΤΡΟ

Η τέχνη του βιτρό (υαλογραφία), συγγενική προς το ψηφιδωτό και τη ζωγραφική, έχει ως βασικό υλικό το γυαλί. Το βιτρό αποτελεί ίσως το μοναδικό έργο τέχνης που επιτρέπει στο φως να το διαπερνά. Κατασκευές όπως πίνακες, αμπαζούρ, suncatcher, κτλ.

ΕΠΙΜΟΡΦΩΤΙΚΟ ΚΕΝΤΡΟ	ΜΕΡΑ	ΩΡΑ	ΕΠΙΠΕΔΟ
ΔΗΜ. ΣΧΟΛΕΙΟ ΚΑΘΑΡΗΣ - ΔΗΜΗΤΡΗ ΛΙΠΕΡΤΗ	ΤΕΤΑΡΤΗ	18:00-19:30	A+B
ΔΗΜ. ΣΧΟΛΕΙΟ ΞΥΛΟΥΤΥΜΒΟΥ Α΄	ΠΕΜΠΤΗ	18:00-19:30	A+B

ΒΥΖΑΝΤΙΝΗ ΜΟΥΣΙΚΗ

Εκμάθηση της σημειογραφίας της βυζαντινής μουσικής. Οι οκτώ ήχοι της βυζαντινής μουσικής, θεωρία και πράξη. Υμνολογία. Εκτέλεση διάφορων εκκλησιαστικών ύμνων.

ΕΠΙΜΟΡΦΩΤΙΚΟ ΚΕΝΤΡΟ	ΜΕΡΑ	ΩΡΑ	ΕΠΙΠΕΔΟ
ΔΗΜ. ΣΧΟΛΕΙΟ ΚΑΘΑΡΗΣ - ΔΗΜΗΤΡΗ ΛΙΠΕΡΤΗ	ΠΑΡΑΣΚΕΥΗ	17:30-19:00	-



ΓΕΩΠΟΝΙΚΑ - ΚΗΠΟΥΡΙΚΗ

Κηπουρική εσωτερικού και εξωτερικού χώρου. Ανθοκομία. Λαχανοκομία. Δεντροκομία. Παρκοτεχνική. Βιολογικές καλλιέργειες. Αρχιτεκτονική και συντήρηση του κήπου.

ΕΠΙΜΟΡΦΩΤΙΚΟ ΚΕΝΤΡΟ	ΜΕΡΑ	ΩΡΑ	ΕΠΙΠΕΔΟ
ΔΗΜΟΤΙΚΟ ΣΧΟΛΕΙΟ ΔΡΟΣΙΑΣ (ΚΒ) - «ΜΙΧΑΛΑΚΗΣ ΠΑΡΙΔΗΣ»	ΤΕΤΑΡΤΗ	17:00-18:30	A
ΔΗΜΟΤΙΚΟ ΣΧΟΛΕΙΟ ΔΡΟΣΙΑΣ (ΚΒ) - «ΜΙΧΑΛΑΚΗΣ ΠΑΡΙΔΗΣ»	ΤΕΤΑΡΤΗ	18:30-20:00	B
ΔΗΜΟΤΙΚΟ ΣΧΟΛΕΙΟ ΚΙΤΙΟΥ	ΠΕΜΠΤΗ	17:00-18:30	A
ΔΗΜΟΤΙΚΟ ΣΧΟΛΕΙΟ ΚΙΤΙΟΥ	ΠΕΜΠΤΗ	18:30-20:00	B

ΓΛΩΣΣΑ ΑΓΓΛΙΚΑ

Εκμάθηση της αγγλικής γλώσσας για σκοπούς επικοινωνίας.

ΕΠΙΜΟΡΦΩΤΙΚΟ ΚΕΝΤΡΟ	ΜΕΡΑ	ΩΡΑ	ΕΠΙΠΕΔΟ
ΔΗΜΟΤΙΚΟ ΣΧΟΛΕΙΟ ΑΓΙΟΥ ΛΑΖΑΡΟΥ Α΄	ΔΕΥΤΕΡΑ	18:30-20:00	Γ
ΔΗΜΟΤΙΚΟ ΣΧΟΛΕΙΟ ΑΓΙΟΥ ΛΑΖΑΡΟΥ Α΄	ΤΡΙΤΗ	19:00-20:30	B
ΔΗΜΟΤΙΚΟ ΣΧΟΛΕΙΟ ΑΓΙΟΥ ΛΑΖΑΡΟΥ Α΄	ΤΕΤΑΡΤΗ	18:00-19:30	A
ΔΗΜΟΤΙΚΟ ΣΧΟΛΕΙΟ ΑΓΙΟΥ ΛΑΖΑΡΟΥ Α΄	ΤΕΤΑΡΤΗ	19:30-21:00	Γ+
ΔΗΜ. ΣΧΟΛΕΙΟ ΚΑΘΑΡΗΣ - ΔΗΜΗΤΡΗ ΛΙΠΕΡΤΗ	ΔΕΥΤΕΡΑ	18:30-20:00	B
ΔΗΜ. ΣΧΟΛΕΙΟ ΚΑΘΑΡΗΣ - ΔΗΜΗΤΡΗ ΛΙΠΕΡΤΗ	ΤΕΤΑΡΤΗ	16:30-18:00	A
ΔΗΜΟΤΙΚΟ ΣΧΟΛΕΙΟ ΚΙΤΙΟΥ	ΤΡΙΤΗ	17:30-19:00	B
ΔΗΜΟΤΙΚΟ ΣΧΟΛΕΙΟ ΚΙΤΙΟΥ	ΠΕΜΠΤΗ	18:30-20:00	A

ΓΛΩΣΣΑ ΑΡΑΒΙΚΑ

Εκμάθηση της αραβικής γλώσσας για σκοπούς επικοινωνίας.

ΕΠΙΜΟΡΦΩΤΙΚΟ ΚΕΝΤΡΟ	ΜΕΡΑ	ΩΡΑ	ΕΠΙΠΕΔΟ
ΔΗΜΟΤΙΚΟ ΣΧΟΛΕΙΟ ΣΩΤΗΡΟΣ	ΤΕΤΑΡΤΗ	17:00-18:30	B
ΔΗΜΟΤΙΚΟ ΣΧΟΛΕΙΟ ΣΩΤΗΡΟΣ	ΤΕΤΑΡΤΗ	18:30-20:00	A

ΓΛΩΣΣΑ ΓΑΛΛΙΚΑ

Εκμάθηση της γαλλικής γλώσσας για σκοπούς επικοινωνίας.

ΕΠΙΜΟΡΦΩΤΙΚΟ ΚΕΝΤΡΟ	ΜΕΡΑ	ΩΡΑ	ΕΠΙΠΕΔΟ
ΔΗΜ. ΣΧΟΛΕΙΟ ΚΑΘΑΡΗΣ - ΔΗΜΗΤΡΗ ΛΙΠΕΡΤΗ	ΤΡΙΤΗ	17:00-18:30	A

ΓΛΩΣΣΑ ΓΕΡΜΑΝΙΚΑ

Εκμάθηση της γερμανικής γλώσσας για σκοπούς επικοινωνίας.

ΕΠΙΜΟΡΦΩΤΙΚΟ ΚΕΝΤΡΟ	ΜΕΡΑ	ΩΡΑ	ΕΠΙΠΕΔΟ
ΔΗΜ. ΣΧΟΛΕΙΟ ΚΑΘΑΡΗΣ - ΔΗΜΗΤΡΗ ΛΙΠΕΡΤΗ	ΤΕΤΑΡΤΗ	17:30-19:00	A
ΔΗΜ. ΣΧΟΛΕΙΟ ΚΑΘΑΡΗΣ - ΔΗΜΗΤΡΗ ΛΙΠΕΡΤΗ	ΤΕΤΑΡΤΗ	19:00-20:30	Γ



ΓΛΩΣΣΑ ΕΛΛΗΝΙΚΑ ΓΙΑ ΑΛΛΟΓΛΩΣΣΟΥΣ ΕΝΗΛΙΚΕΣ/ GREEK FOR FOREIGNERS

Απόκτηση των βασικών δεξιοτήτων της ανάγνωσης, ομιλίας και γραφής. Βασικός στόχος του προγράμματος είναι να βοηθήσει στην επικοινωνία των ατόμων χρησιμοποιώντας την ελληνική γλώσσα.

ΕΠΙΜΟΡΦΩΤΙΚΟ ΚΕΝΤΡΟ	ΜΕΡΑ	ΩΡΑ	ΕΠΙΠΕΔΟ
ΔΗΜΟΤΙΚΟ ΣΧΟΛΕΙΟ ΑΓΙΟΥ ΓΕΩΡΓΙΟΥ	ΔΕΥΤΕΡΑ	16:00-17:30	A
ΔΗΜΟΤΙΚΟ ΣΧΟΛΕΙΟ ΑΓΙΟΥ ΓΕΩΡΓΙΟΥ	ΔΕΥΤΕΡΑ	17:30-19:00	B
ΔΗΜΟΤΙΚΟ ΣΧΟΛΕΙΟ ΑΓΙΟΥ ΓΕΩΡΓΙΟΥ	ΤΕΤΑΡΤΗ	18:00-19:30	Γ
ΔΗΜΟΤΙΚΟ ΣΧΟΛΕΙΟ ΑΓΙΟΥ ΛΑΖΑΡΟΥ Α΄	ΤΡΙΤΗ	17:00-18:30	B
ΔΗΜΟΤΙΚΟ ΣΧΟΛΕΙΟ ΑΓΙΟΥ ΛΑΖΑΡΟΥ Α΄	ΤΡΙΤΗ	18:30-20:00	Γ
ΔΗΜ. ΣΧΟΛΕΙΟ ΑΡΑΔΙΠΠΟΥ Δ΄ -ΑΓ. ΦΑΝΟΥΡΙΟΥ	ΠΕΜΠΤΗ	17:00-18:30	A
ΔΗΜΟΤΙΚΟ ΣΧΟΛΕΙΟ ΒΟΡΟΚΛΗΝΗΣ	ΤΕΤΑΡΤΗ	17:00-18:30	A
ΔΗΜΟΤΙΚΟ ΣΧΟΛΕΙΟ ΒΟΡΟΚΛΗΝΗΣ	ΤΕΤΑΡΤΗ	18:30-20:00	Γ
ΔΗΜΟΤΙΚΟ ΣΧΟΛΕΙΟ ΒΟΡΟΚΛΗΝΗΣ	ΤΕΤΑΡΤΗ	18:30-20:00	B
ΔΗΜ. ΣΧΟΛΕΙΟ ΚΑΘΑΡΗΣ-ΔΗΜΗΤΡΗ ΛΙΠΕΡΤΗ	ΔΕΥΤΕΡΑ	16:30-18:00	A
ΔΗΜ.ΣΧΟΛΕΙΟ ΚΑΘΑΡΗΣ-ΔΗΜΗΤΡΗ ΛΙΠΕΡΤΗ	ΔΕΥΤΕΡΑ	18:00-19:30	Γ
ΔΗΜ. ΣΧΟΛΕΙΟ ΚΑΘΑΡΗΣ-ΔΗΜΗΤΡΗ ΛΙΠΕΡΤΗ	ΔΕΥΤΕΡΑ	18:30-20:00	B
ΔΗΜ. ΣΧΟΛΕΙΟ ΚΑΘΑΡΗΣ-ΔΗΜΗΤΡΗ ΛΙΠΕΡΤΗ	ΤΕΤΑΡΤΗ	17:00-18:30	A
ΔΗΜΟΤΙΚΟ ΣΧΟΛΕΙΟ ΚΑΛΟΓΕΡΑ (ΚΒ)	ΤΡΙΤΗ	18:30-20:00	A
ΔΗΜΟΤΙΚΟ ΣΧΟΛΕΙΟ ΚΑΛΟΓΕΡΑ (ΚΒ)	ΤΡΙΤΗ	18:30-20:00	B
ΔΗΜΟΤΙΚΟ ΣΧΟΛΕΙΟ ΚΑΛΟΓΕΡΑ (ΚΒ)	ΤΕΤΑΡΤΗ	18:30-20:00	A
ΔΗΜΟΤΙΚΟ ΣΧΟΛΕΙΟ ΚΑΛΟΓΕΡΑ (ΚΒ)	ΠΑΡΑΣΚΕΥΗ	19:00-20:30	Γ
ΔΗΜΟΤΙΚΟ ΣΧΟΛΕΙΟ ΚΙΤΙΟΥ	ΠΑΡΑΣΚΕΥΗ	17:30-19:00	A
ΔΗΜΟΤΙΚΟ ΣΧΟΛΕΙΟ ΣΩΤΗΡΟΣ	ΠΕΜΠΤΗ	17:30-19:00	B
ΔΗΜΟΤΙΚΟ ΣΧΟΛΕΙΟ ΣΩΤΗΡΟΣ	ΠΕΜΠΤΗ	19:00-20:30	A

ΓΛΩΣΣΑ ΙΣΠΑΝΙΚΑ

Εκμάθηση της ισπανικής γλώσσας για σκοπούς επικοινωνίας.

ΕΠΙΜΟΡΦΩΤΙΚΟ ΚΕΝΤΡΟ	ΜΕΡΑ	ΩΡΑ	ΕΠΙΠΕΔΟ
ΔΗΜΟΤΙΚΟ ΣΧΟΛΕΙΟ ΚΑΜΑΡΩΝ	ΤΕΤΑΡΤΗ	17:00-18:30	A
ΔΗΜΟΤΙΚΟ ΣΧΟΛΕΙΟ ΚΑΜΑΡΩΝ	ΤΕΤΑΡΤΗ	18:30-20:00	B

ΓΛΩΣΣΑ ΙΤΑΛΙΚΑ

Εκμάθηση της ιταλικής γλώσσας για σκοπούς επικοινωνίας.

ΕΠΙΜΟΡΦΩΤΙΚΟ ΚΕΝΤΡΟ	ΜΕΡΑ	ΩΡΑ	ΕΠΙΠΕΔΟ
ΔΗΜΟΤΙΚΟ ΣΧΟΛΕΙΟ ΔΡΟΣΙΑΣ (ΚΒ) - «ΜΙΧΑΛΑΚΗΣ ΠΑΡΙΔΗΣ»	ΔΕΥΤΕΡΑ	17:00-18:30	Β
ΔΗΜΟΤΙΚΟ ΣΧΟΛΕΙΟ ΔΡΟΣΙΑΣ (ΚΒ) - «ΜΙΧΑΛΑΚΗΣ ΠΑΡΙΔΗΣ»	ΔΕΥΤΕΡΑ	18:30-20:00	Γ
ΔΗΜΟΤΙΚΟ ΣΧΟΛΕΙΟ ΚΙΤΙΟΥ	ΠΕΜΠΤΗ	17:30-19:00	Β
ΔΗΜΟΤΙΚΟ ΣΧΟΛΕΙΟ ΣΩΤΗΡΟΣ	ΤΡΙΤΗ	17:00-18:30	Α

ΓΛΩΣΣΑ ΡΩΣΙΚΑ

Εκμάθηση της ρωσικής γλώσσας για σκοπούς επικοινωνίας.

ΕΠΙΜΟΡΦΩΤΙΚΟ ΚΕΝΤΡΟ	ΜΕΡΑ	ΩΡΑ	ΕΠΙΠΕΔΟ
ΔΗΜΟΤΙΚΟ ΣΧΟΛΕΙΟ ΑΓΙΟΥ ΛΑΖΑΡΟΥ Α΄	ΔΕΥΤΕΡΑ	17:00-18:30	Α
ΔΗΜΟΤΙΚΟ ΣΧΟΛΕΙΟ ΑΓΙΟΥ ΛΑΖΑΡΟΥ Α΄	ΔΕΥΤΕΡΑ	18:30-20:00	Β
ΔΗΜΟΤΙΚΟ ΣΧΟΛΕΙΟ ΑΓΙΟΥ ΛΑΖΑΡΟΥ Α΄	ΤΕΤΑΡΤΗ	16:30-18:00	Γ+
ΔΗΜΟΤΙΚΟ ΣΧΟΛΕΙΟ ΑΓΙΟΥ ΛΑΖΑΡΟΥ Α΄	ΤΕΤΑΡΤΗ	18:00-19:30	Β
ΔΗΜΟΤΙΚΟ ΣΧΟΛΕΙΟ ΑΓΙΟΥ ΛΑΖΑΡΟΥ Α΄	ΤΕΤΑΡΤΗ	19:30-21:00	Γ
ΔΗΜΟΤΙΚΟ ΣΧΟΛΕΙΟ ΑΓΙΟΥ ΛΑΖΑΡΟΥ Α΄	ΠΕΜΠΤΗ	19:30-21:00	Α
ΔΗΜ.ΣΧΟΛ. ΑΡΑΔΙΠΠΟΥ Δ΄ - ΑΓΙΟΥ ΦΑΝΟΥΡΙΟΥ	ΤΡΙΤΗ	19:00-20:30	Α
ΔΗΜΟΤΙΚΟ ΣΧΟΛΕΙΟ ΚΑΜΑΡΩΝ	ΤΕΤΑΡΤΗ	17:00-18:30	Β
ΔΗΜΟΤΙΚΟ ΣΧΟΛΕΙΟ ΚΑΜΑΡΩΝ	ΤΕΤΑΡΤΗ	18:30-20:00	Α
ΔΗΜΟΤΙΚΟ ΣΧΟΛΕΙΟ ΚΙΤΙΟΥ	ΤΡΙΤΗ	18:30-20:00	Α
ΔΗΜΟΤΙΚΟ ΣΧΟΛΕΙΟ ΚΙΤΙΟΥ	ΤΡΙΤΗ	20:00-21:30	Β
ΔΗΜΟΤΙΚΟ ΣΧΟΛΕΙΟ ΚΙΤΙΟΥ	ΠΑΡΑΣΚΕΥΗ	17:00-18:30	Γ
ΔΗΜΟΤΙΚΟ ΣΧΟΛΕΙΟ ΚΙΤΙΟΥ	ΠΑΡΑΣΚΕΥΗ	18:30-20:00	Γ+

ΓΛΩΣΣΑ ΤΟΥΡΚΙΚΑ

Εκμάθηση της τούρκικης γλώσσας για σκοπούς επικοινωνίας.

ΕΠΙΜΟΡΦΩΤΙΚΟ ΚΕΝΤΡΟ	ΜΕΡΑ	ΩΡΑ	ΕΠΙΠΕΔΟ
ΔΗΜΟΤΙΚΟ ΣΧΟΛΕΙΟ ΑΓΙΑΣ ΑΝΝΑΣ	ΔΕΥΤΕΡΑ	19:30-21:00	Β
ΔΗΜ. ΣΧΟΛ. ΑΡΑΔΙΠΠΟΥ Δ΄ - ΑΓ. ΦΑΝΟΥΡΙΟΥ	ΔΕΥΤΕΡΑ	17:30-19:00	Α
ΔΗΜΟΤΙΚΟ ΣΧΟΛΕΙΟ ΚΙΤΙΟΥ	ΔΕΥΤΕΡΑ	17:00-18:30	Α
ΔΗΜΟΤΙΚΟ ΣΧΟΛΕΙΟ ΣΩΤΗΡΟΣ	ΤΡΙΤΗ	18:30-20:00	Γ
ΔΗΜΟΤΙΚΟ ΣΧΟΛΕΙΟ ΣΩΤΗΡΟΣ	ΤΕΤΑΡΤΗ	17:00-18:30	Β
ΔΗΜΟΤΙΚΟ ΣΧΟΛΕΙΟ ΣΩΤΗΡΟΣ	ΤΕΤΑΡΤΗ	17:00-18:30	Α
ΔΗΜΟΤΙΚΟ ΣΧΟΛΕΙΟ ΣΩΤΗΡΟΣ	ΤΕΤΑΡΤΗ	18:30-20:00	Γ+
ΔΗΜΟΤΙΚΟ ΣΧΟΛΕΙΟ ΣΩΤΗΡΟΣ	ΠΕΜΠΤΗ	17:00-18:30	Α
ΔΗΜΟΤΙΚΟ ΣΧΟΛΕΙΟ ΣΩΤΗΡΟΣ	ΠΕΜΠΤΗ	18:30-20:00	Β

ΓΝΩΡΙΣΤΕ ΤΗΝ ΚΥΠΡΟ

Γνωριμία με τις γνωστές και άγνωστες πτυχές της ιστορίας της πατρίδας μας και ανακάλυψη της ομορφιάς και της κουλτούρας του τόπου μας.

ΕΠΙΜΟΡΦΩΤΙΚΟ ΚΕΝΤΡΟ	ΜΕΡΑ	ΩΡΑ	ΕΠΙΠΕΔΟ
ΔΗΜΟΤΙΚΟ ΣΧΟΛΕΙΟ ΑΓΙΟΥ ΓΕΩΡΓΙΟΥ	ΤΡΙΤΗ	16:30-18:00	-
ΔΗΜΟΤΙΚΟ ΣΧΟΛΕΙΟ ΑΓΙΟΥ ΓΕΩΡΓΙΟΥ	ΤΡΙΤΗ	18:00-19:30	-
ΔΗΜΟΤΙΚΟ ΣΧΟΛΕΙΟ ΑΓΙΟΥ ΓΕΩΡΓΙΟΥ	ΤΕΤΑΡΤΗ	16:30-18:00	-
ΔΗΜΟΤΙΚΟ ΣΧΟΛΕΙΟ ΑΓΙΟΥ ΓΕΩΡΓΙΟΥ	ΤΕΤΑΡΤΗ	18:00-19:30	-
ΔΗΜΟΤΙΚΟ ΣΧΟΛΕΙΟ ΚΙΤΙΟΥ	ΤΕΤΑΡΤΗ	18:30-20:00	-
ΔΗΜΟΤΙΚΟ ΣΧΟΛΕΙΟ ΞΥΛΟΤΥΜΒΟΥ Α΄	ΠΑΡΑΣΚΕΥΗ	17:00-18:30	-
ΔΗΜΟΤΙΚΟ ΣΧΟΛΕΙΟ ΞΥΛΟΤΥΜΒΟΥ Α΄	ΠΑΡΑΣΚΕΥΗ	18:30-20:00	-

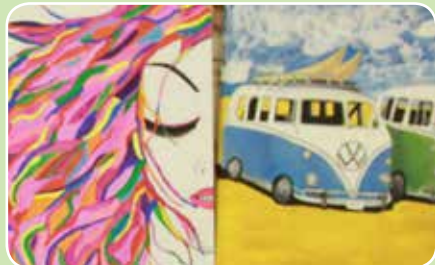

ΓΡΑΦΙΚΕΣ ΤΕΧΝΕΣ

Γνωριμία με το διερευνητικό σχέδιο, το χρώμα, τις τεχνικές εργαστηρίου, τη διερεύνηση ιδεών, την τυπογραφία, την εκτύπωση, τον σχεδιασμό εκδόσεων, τη συσκευασία και τη διαφήμιση. Πώς βλέπουμε τον κόσμο, τον αναλύουμε και τον μεταφράζουμε μέσω διαφόρων αντικειμένων σε σημάδια πάνω στο χαρτί.

ΕΠΙΜΟΡΦΩΤΙΚΟ ΚΕΝΤΡΟ	ΜΕΡΑ	ΩΡΑ	ΕΠΙΠΕΔΟ
ΔΗΜ. ΣΧΟΛΕΙΟ ΚΑΘΑΡΗΣ - ΔΗΜΗΤΡΗ ΛΙΠΕΡΤΗ	ΤΕΤΑΡΤΗ	18:00-19:30	-

ΓΥΜΝΑΣΤΙΚΗ

Ποικιλία ασκήσεων για αδυνάτισμα, τόνωση του σώματος, καλύτερη υγεία, ευεξία και μακροζωία.

ΕΠΙΜΟΡΦΩΤΙΚΟ ΚΕΝΤΡΟ	ΜΕΡΑ	ΩΡΑ	ΕΠΙΠΕΔΟ
ΠΡΩΙΝΑ ΚΙΤΙΟΝ ΑΘΛΗΤΙΚΟ ΚΕΝΤΡΟ	ΤΕΤΑΡΤΗ	09:30-11:00	-
ΑΠΟΓΕΥΜΑΤΙΝΑ ΔΗΜΟΤΙΚΟ ΣΧΟΛΕΙΟ ΑΛΕΘΡΙΚΟΥ	ΤΡΙΤΗ	16:00-17:30	-
ΔΗΜΟΤΙΚΟ ΣΧΟΛΕΙΟ ΑΝΑΦΩΤΙΔΑΣ	ΤΕΤΑΡΤΗ	17:45-19:15	-
ΔΗΜΟΤΙΚΟ ΣΧΟΛΕΙΟ ΖΥΓΙΟΥ	ΤΕΤΑΡΤΗ	19:30-21:00	-
ΔΗΜΟΤΙΚΟ ΣΧΟΛΕΙΟ ΜΑΡΩΝΙΟΥ	ΠΕΜΠΤΗ	17:15-18:45	-
ΕΙΔΙΚΟ ΣΧΟΛΕΙΟ «ΑΓΙΟΣ ΣΠΥΡΙΔΩΝΑΣ»	ΔΕΥΤΕΡΑ /ΠΕΜΠΤΗ	17:00-17:45	-
ΕΙΔΙΚΟ ΣΧΟΛΕΙΟ «ΑΓΙΟΣ ΣΠΥΡΙΔΩΝΑΣ»	ΔΕΥΤΕΡΑ /ΠΕΜΠΤΗ	18:00-18:45	-
ΚΟΙΝΟΤΙΚΟΣ ΧΩΡΟΣ ΑΒΔΕΛΛΕΡΟΥ	ΤΡΙΤΗ /ΠΑΡΑΣΚΕΥΗ	17:30-18:15	-
ΚΟΙΝΟΤΙΚΟΣ ΧΩΡΟΣ ΚΙΒΙΣΙΛΙΟΥ	ΤΡΙΤΗ	17:45-19:15	-
ΚΟΙΝΟΤΙΚΟΣ ΧΩΡΟΣ ΨΕΜΑΤΙΣΜΕΝΟΥ	ΠΕΜΠΤΗ	19:00-20:30	-
ΠΕΡΙΦΕΡΕΙΑΚΟ ΓΥΜΝΑΣΙΟ ΚΙΤΙΟΥ	ΔΕΥΤΕΡΑ	18:00-19:30	-
ΠΕΡΙΦΕΡΕΙΑΚΟ ΓΥΜΝΑΣΙΟ ΚΙΤΙΟΥ	ΤΕΤΑΡΤΗ	18:00-19:30	-
ΠΕΡΙΦΕΡΕΙΑΚΟ ΓΥΜΝΑΣΙΟ ΚΙΤΙΟΥ	ΠΕΜΠΤΗ	18:00-19:30	-

ΓΥΜΝΑΣΤΙΚΗ ΤΡΙΤΗΣ ΗΛΙΚΙΑΣ

Ποικιλία ασκήσεων για καλύτερη υγεία, ευεξία και μακροζωία.

ΕΠΙΜΟΡΦΩΤΙΚΟ ΚΕΝΤΡΟ	ΜΕΡΑ	ΩΡΑ	ΕΠΙΠΕΔΟ
ΚΙΤΙΟΝ ΑΘΛΗΤΙΚΟ ΚΕΝΤΡΟ	ΤΕΤΑΡΤΗ	08:00-09:30	-

ΔΑΚΤΥΛΟΓΡΑΦΙΑ ΕΛΛΗΝΙΚΗ

Απόκτηση της δεξιότητας της ελληνικής δακτυλογραφίας. Δακτυλογράφηση με ταχύτητα, ορθότητα και καλαισθησία.

ΕΠΙΜΟΡΦΩΤΙΚΟ ΚΕΝΤΡΟ	ΜΕΡΑ	ΩΡΑ	ΕΠΙΠΕΔΟ
ΓΥΜΝΑΣΙΟ ΒΕΡΓΙΝΑ	ΠΑΡΑΣΚΕΥΗ	18:00-19:30	A

ΔΗΜΟΣΙΕΣ ΣΧΕΣΕΙΣ

Βασικές γνώσεις στις δημόσιες σχέσεις, επικοινωνία, κανόνες καλής συμπεριφοράς και στη γλώσσα του σώματος.

ΕΠΙΜΟΡΦΩΤΙΚΟ ΚΕΝΤΡΟ	ΜΕΡΑ	ΩΡΑ	ΕΠΙΠΕΔΟ
ΔΗΜ. ΣΧΟΛΕΙΟ ΚΑΘΑΡΗΣ - ΔΗΜΗΤΡΗ ΛΙΠΕΡΤΗ	ΔΕΥΤΕΡΑ	18:30-20:00	A

ΔΙΑΚΟΣΜΗΣΗ ΧΩΡΟΥ

Βασικές γνώσεις διακόσμησης εσωτερικού και εξωτερικού χώρου (πατώματα, τοίχοι, επίπλωση, φωτισμοί, χρώματα). Ενδιαφέρουσες ιδέες για τη διαμόρφωση του προσωπικού ή επαγγελματικού χώρου.

ΕΠΙΜΟΡΦΩΤΙΚΟ ΚΕΝΤΡΟ	ΜΕΡΑ	ΩΡΑ	ΕΠΙΠΕΔΟ
ΔΗΜ. ΣΧΟΛΕΙΟ ΚΑΘΑΡΗΣ - ΔΗΜΗΤΡΗ ΛΙΠΕΡΤΗ	ΠΕΜΠΤΗ	17:30-19:00	-

ΔΙΑΤΑΞΗ ΛΟΥΛΟΥΔΙΩΝ - ΙΚΕΠΑΝΑ

Ο κήπος, η φύση στο σπίτι σας. Οι βασικές αρχές στις οποίες στηρίζεται η διάταξη λουλουδιών. Διευθέτηση λουλουδιών, αποξηραμένων και μη, σε συνδυασμό με διάφορα υλικά από τη φύση. Εποχιακές κατασκευές και διαδικασία αποξήρανσης λουλουδιών.

ΕΠΙΜΟΡΦΩΤΙΚΟ ΚΕΝΤΡΟ	ΜΕΡΑ	ΩΡΑ	ΕΠΙΠΕΔΟ
ΔΗΜ. ΣΧΟΛΕΙΟ ΚΑΘΑΡΗΣ - ΔΗΜΗΤΡΗ ΛΙΠΕΡΤΗ	ΠΕΜΠΤΗ	18:00-19:30	-
ΚΩΝΣΤ/ΕΛΕΝΕΙΟ ΚΕΝΤΡΟ ΕΝΗΛΙΚΩΝ ΑΘΗΝΑΙΟΥ	ΤΡΙΤΗ	18:00-19:30	-

ΔΙΑΤΡΟΦΟΛΟΓΙΑ

Καθοδήγηση σε θέματα υγείας που αφορούν τα μέλη και τις οικογένειές τους μέσω πρακτικής εκπαίδευσης και υγιεινής διατροφής.

ΕΠΙΜΟΡΦΩΤΙΚΟ ΚΕΝΤΡΟ	ΜΕΡΑ	ΩΡΑ	ΕΠΙΠΕΔΟ
ΔΗΜ. ΣΧΟΛΕΙΟ ΑΡΑΔΙΠΠΟΥ Δ΄ - ΑΓ. ΦΑΝΟΥΡΙΟΥ	ΤΡΙΤΗ	18:00-19:30	-
ΚΟΙΝΟΤΙΚΟΣ ΧΩΡΟΣ ΨΕΜΑΤΙΣΜΕΝΟΥ	ΤΕΤΑΡΤΗ	18:00-19:30	-



ΔΙΟΙΚΗΣΗ ΕΠΙΧΕΙΡΗΣΕΩΝ

Σύλληψη και υλοποίηση της ιδέας για δημιουργία μικρής επιχείρησης. Αποτελεσματική διαχείριση των χρηματοοικονομικών της επιχείρησης. Επιχειρηματικό σχέδιο. Εξυπηρέτηση πελατών. Πωλήσεις. Στελέχωση. Εκπαίδευση προσωπικού. Οργάνωση και διοίκηση.

ΕΠΙΜΟΡΦΩΤΙΚΟ ΚΕΝΤΡΟ	ΜΕΡΑ	ΩΡΑ	ΕΠΙΠΕΔΟ
ΔΗΜ. ΣΧΟΛΕΙΟ ΚΑΘΑΡΗΣ - ΔΗΜΗΤΡΗ ΛΙΠΕΡΤΗ	ΤΕΤΑΡΤΗ	17:00-18:30	B
ΔΗΜ. ΣΧΟΛΕΙΟ ΚΑΘΑΡΗΣ - ΔΗΜΗΤΡΗ ΛΙΠΕΡΤΗ	ΤΕΤΑΡΤΗ	18:30-20:00	A

ΕΚΜΑΘΗΣΗ ΜΟΥΣΙΚΩΝ ΟΡΓΑΝΩΝ - ΚΙΘΑΡΑ

Εκμάθηση μουσικού οργάνου (Κιθάρα), θεωρία και πράξη.

ΕΠΙΜΟΡΦΩΤΙΚΟ ΚΕΝΤΡΟ	ΜΕΡΑ	ΩΡΑ	ΕΠΙΠΕΔΟ
ΔΗΜΟΤΙΚΟ ΣΧΟΛΕΙΟ ΑΓΙΟΥ ΓΕΩΡΓΙΟΥ	ΤΡΙΤΗ	18.00-19.30	A
ΔΗΜΟΤΙΚΟ ΣΧΟΛΕΙΟ ΑΓΙΟΥ ΓΕΩΡΓΙΟΥ	ΤΡΙΤΗ	19.30-21.00	B
ΔΗΜΟΤΙΚΟ ΣΧΟΛΕΙΟ ΑΓΙΟΥ ΓΕΩΡΓΙΟΥ	ΤΕΤΑΡΤΗ	18.00-19.30	Γ

ΖΑΧΑΡΟΚΑΤΑΣΚΕΥΕΣ

Κατασκευές και διακοσμήσεις διαφόρων ειδών γλυκών και ζαχαρωτών. Κατασκευές λουλουδιών και στόλισμα βάζων. Μεγάλη ποικιλία ζαχαροκατασκευών.

ΕΠΙΜΟΡΦΩΤΙΚΟ ΚΕΝΤΡΟ	ΜΕΡΑ	ΩΡΑ	ΕΠΙΠΕΔΟ
ΔΗΜΟΤΙΚΟ ΣΧΟΛΕΙΟ ΑΓΙΟΥ ΓΕΩΡΓΙΟΥ	ΤΡΙΤΗ	18:00-19:30	A
ΔΗΜΟΤΙΚΟ ΣΧΟΛΕΙΟ ΑΓΙΟΥ ΓΕΩΡΓΙΟΥ	ΤΕΤΑΡΤΗ	18:00-19:30	B
ΔΗΜΟΤΙΚΟ ΣΧΟΛΕΙΟ ΑΛΕΘΡΙΚΟΥ	ΤΕΤΑΡΤΗ	18:00-19:30	A
ΔΗΜΟΤΙΚΟ ΣΧΟΛΕΙΟ ΑΡΑΔΙΠΠΟΥ Β΄	ΔΕΥΤΕΡΑ	18:30-20:00	A+B
ΔΗΜΟΤΙΚΟ ΣΧΟΛΕΙΟ ΚΙΤΙΟΥ	ΔΕΥΤΕΡΑ	18:00-19:30	A
ΔΗΜΟΤΙΚΟ ΣΧΟΛΕΙΟ ΚΙΤΙΟΥ	ΠΕΜΠΤΗ	18:30-20:00	B
ΔΗΜΟΤΙΚΟ ΣΧΟΛΕΙΟ ΞΥΛΟΤΥΜΒΟΥ Β΄	ΠΕΜΠΤΗ	16:00-17:30	A
ΔΗΜΟΤΙΚΟ ΣΧΟΛΕΙΟ ΞΥΛΟΤΥΜΒΟΥ Β΄	ΠΕΜΠΤΗ	17:30-19:00	B
ΚΩΝΣΤ/ΕΛΕΝΕΙΟ ΚΕΝΤΡΟ ΕΝΗΛΙΚΩΝ ΑΘΗΝΑΙΟΥ	ΔΕΥΤΕΡΑ	17:00-18:30	A

ΖΟΥΜΠΑ

Από τα πιο διαδεδομένα προγράμματα γυμναστικής που περιλαμβάνει στοιχεία από αερόμπικ και χορούς. Στις χορογραφίες ενσωματώνονται στοιχεία από: χιπ χοπ, σάμπα, σάλσα, μάμπο, πολεμικές τέχνες, λάτιν, ακόμα και χορό της κοιλιάς. Συνδυάζει τη διασκέδαση, την εκτόνωση και τη χαρούμενη διάθεση.

ΕΠΙΜΟΡΦΩΤΙΚΟ ΚΕΝΤΡΟ	ΜΕΡΑ	ΩΡΑ	ΕΠΙΠΕΔΟ
ΔΗΜΟΤΙΚΟ ΣΧΟΛΕΙΟ ΚΑΜΑΡΩΝ	ΤΡΙΤΗ/ ΠΑΡΑΣΚΕΥΗ	17:15-18:00	-
ΔΗΜΟΤΙΚΟ ΣΧΟΛΕΙΟ ΚΑΜΑΡΩΝ	ΤΡΙΤΗ/ ΠΑΡΑΣΚΕΥΗ	18:15-19:00	-
ΔΗΜΟΤΙΚΟ ΣΧΟΛΕΙΟ ΚΑΜΑΡΩΝ	ΤΡΙΤΗ/ ΠΑΡΑΣΚΕΥΗ	19:15-20:00	-
ΔΗΜΟΤΙΚΟ ΣΧΟΛΕΙΟ ΚΑΜΑΡΩΝ	ΤΕΤΑΡΤΗ/ ΣΑΒΒΑΤΟ	17:00-17:45/ 10:00-10:45	-
ΔΗΜΟΤΙΚΟ ΣΧΟΛΕΙΟ ΚΙΤΙΟΥ	ΔΕΥΤΕΡΑ/ ΠΕΜΠΤΗ	18:00-18:45	-
ΔΗΜΟΤΙΚΟ ΣΧΟΛΕΙΟ ΚΙΤΙΟΥ	ΔΕΥΤΕΡΑ/ ΠΕΜΠΤΗ	19:00-19:45	-
ΔΗΜΟΤΙΚΟ ΣΧΟΛΕΙΟ ΚΙΤΙΟΥ	ΔΕΥΤΕΡΑ/ ΠΕΜΠΤΗ	20:00-20:45	-
ΔΗΜΟΤΙΚΟ ΣΧΟΛΕΙΟ ΜΕΝΕΟΥ	ΤΕΤΑΡΤΗ/ ΣΑΒΒΑΤΟ	18:15-19:00/ 11:15-12:00	-



ΖΩΓΡΑΦΙΚΗ

Υπό τη σωστή καθοδήγηση όλοι μπορούν να ζωγραφίσουν. Τα χρώματα και το σχέδιο. Σύνθεση, προοπτική, φωτοσκίαση. Δημιουργία ζωγραφικών πινάκων.

ΕΠΙΜΟΡΦΩΤΙΚΟ ΚΕΝΤΡΟ ΠΡΩΙΝΑ	ΜΕΡΑ	ΩΡΑ	ΕΠΙΠΕΔΟ
ΔΗΜΟΤΙΚΟ ΣΧΟΛΕΙΟ ΠΕΡΒΟΛΙΩΝ	ΤΕΤΑΡΤΗ	07:45-09:15	-
ΔΗΜΟΤΙΚΟ ΣΧΟΛΕΙΟ ΣΩΤΗΡΟΣ	ΤΡΙΤΗ	09:00-10:30	-
ΔΗΜΟΤΙΚΟ ΣΧΟΛΕΙΟ ΣΩΤΗΡΟΣ	ΤΡΙΤΗ	10:30-12:00	-
ΔΗΜΟΤΙΚΟ ΣΧΟΛΕΙΟ ΣΩΤΗΡΟΣ	ΤΕΤΑΡΤΗ	09:00-10:30	-
ΔΗΜΟΤΙΚΟ ΣΧΟΛΕΙΟ ΣΩΤΗΡΟΣ	ΠΕΜΠΤΗ	10:30-12:00	-
ΑΠΟΓΕΥΜΑΤΙΝΑ			
ΔΗΜΟΤΙΚΟ ΣΧΟΛΕΙΟ ΑΓΓΛΙΣΙΔΩΝ	ΠΕΜΠΤΗ	17:30-19:00	-
ΔΗΜΟΤΙΚΟ ΣΧΟΛΕΙΟ ΑΡΑΔΙΠΠΟΥ Β΄	ΤΡΙΤΗ	17:00-18:30	-
ΔΗΜΟΤΙΚΟ ΣΧΟΛΕΙΟ ΑΡΑΔΙΠΠΟΥ Β΄	ΤΡΙΤΗ	18:30-20:00	-
ΔΗΜ. ΣΧΟΛ. ΑΡΑΔΙΠΠΟΥ Δ΄ - ΑΓ. ΦΑΝΟΥΡΙΟΥ	ΠΕΜΠΤΗ	16:30-18:00	-
ΔΗΜΟΤΙΚΟ ΣΧΟΛΕΙΟ ΔΡΟΣΙΑΣ (ΚΒ) - «ΜΙΧΑΛΑΚΗΣ ΠΑΡΙΔΗΣ»	ΤΡΙΤΗ	17:00-18:30	-
ΔΗΜΟΤΙΚΟ ΣΧΟΛΕΙΟ ΔΡΟΣΙΑΣ (ΚΒ) - «ΜΙΧΑΛΑΚΗΣ ΠΑΡΙΔΗΣ»	ΤΡΙΤΗ	18:30-20:00	-
ΔΗΜ. ΣΧΟΛ. ΚΑΘΑΡΗΣ - ΔΗΜΗΤΡΗ ΛΙΠΕΡΤΗ	ΤΕΤΑΡΤΗ	16:30-18:00	-
ΔΗΜΟΤΙΚΟ ΣΧΟΛΕΙΟ ΚΟΡΝΟΥ	ΤΕΤΑΡΤΗ	18:30-20:00	-
ΔΗΜΟΤΙΚΟ ΣΧΟΛΕΙΟ ΛΙΒΑΔΙΩΝ (ΚΒ)	ΔΕΥΤΕΡΑ	18:30-20:00	-
ΔΗΜΟΤΙΚΟ ΣΧΟΛΕΙΟ ΛΙΒΑΔΙΩΝ (ΚΒ)	ΠΕΜΠΤΗ	18:00-19:30	-
ΔΗΜΟΤΙΚΟ ΣΧΟΛΕΙΟ ΞΥΛΟΦΑΓΟΥ Α΄	ΤΕΤΑΡΤΗ	19:00-20:30	-
ΔΗΜΟΤΙΚΟ ΣΧΟΛΕΙΟ ΟΡΜΙΔΕΙΑΣ Β΄	ΤΡΙΤΗ	19:00-20:30	-
ΔΗΜΟΤΙΚΟ ΣΧΟΛΕΙΟ ΣΩΤΗΡΟΣ	ΔΕΥΤΕΡΑ	16:30-18:00	-
ΔΗΜΟΤΙΚΟ ΣΧΟΛΕΙΟ ΣΩΤΗΡΟΣ	ΔΕΥΤΕΡΑ	18:00-19:30	-
ΔΗΜΟΤΙΚΟ ΣΧΟΛΕΙΟ ΣΩΤΗΡΟΣ	ΤΡΙΤΗ	17:00-18:30	-
ΔΗΜΟΤΙΚΟ ΣΧΟΛΕΙΟ ΣΩΤΗΡΟΣ	ΠΕΜΠΤΗ	18:30-20:00	-
ΠΕΡΙΦΕΡΕΙΑΚΟ ΓΥΜΝΑΣΙΟ ΚΙΤΙΟΥ	ΔΕΥΤΕΡΑ	18:45-20:15	-
ΠΕΡΙΦΕΡΕΙΑΚΟ ΓΥΜΝΑΣΙΟ ΚΙΤΙΟΥ	ΤΕΤΑΡΤΗ	17:00-18:30	-
ΠΕΡΙΦΕΡΕΙΑΚΟ ΓΥΜΝΑΣΙΟ ΞΥΛΟΤΥΜΒΟΥ	ΠΕΜΠΤΗ	19:00-20:30	-

ΗΛΕΚΤΡΟΝΙΚΟΙ ΥΠΟΛΟΓΙΣΤΕΣ

Βασικές γνώσεις λειτουργίας Η/Υ, βασικά χαρακτηριστικά λειτουργίας Windows και γνωριμία με τα πιο διαδεδομένα προγράμματα εφαρμογών.

ΕΠΙΜΟΡΦΩΤΙΚΟ ΚΕΝΤΡΟ	ΜΕΡΑ	ΩΡΑ	ΕΠΙΠΕΔΟ
ΓΥΜΝΑΣΙΟ ΒΕΡΓΙΝΑ	ΔΕΥΤΕΡΑ	17:00-18:30	Γ
ΓΥΜΝΑΣΙΟ ΒΕΡΓΙΝΑ	ΤΡΙΤΗ	17:00-18:30	Β
ΓΥΜΝΑΣΙΟ ΒΕΡΓΙΝΑ	ΤΕΤΑΡΤΗ	18:30-20:00	Α
ΓΥΜΝΑΣΙΟ ΒΕΡΓΙΝΑ	ΠΕΜΠΤΗ	17:00-18:30	Α
ΔΗΜΟΤΙΚΟ ΣΧΟΛΕΙΟ ΔΡΟΣΙΑΣ (ΚΒ) - «ΜΙΧΑΛΑΚΗΣ ΠΑΡΙΔΗΣ»	ΤΕΤΑΡΤΗ	16:30-18:00	Α
ΔΗΜΟΤΙΚΟ ΣΧΟΛΕΙΟ ΔΡΟΣΙΑΣ (ΚΒ) - «ΜΙΧΑΛΑΚΗΣ ΠΑΡΙΔΗΣ»	ΤΕΤΑΡΤΗ	18:00-19:30	Β
ΔΗΜΟΤΙΚΟ ΣΧΟΛΕΙΟ ΜΕΝΕΟΥ	ΔΕΥΤΕΡΑ	18:00-19:30	Α
ΔΗΜΟΤΙΚΟ ΣΧΟΛΕΙΟ ΜΕΝΕΟΥ	ΤΕΤΑΡΤΗ	18:00-19:30	Β
ΔΗΜΟΤΙΚΟ ΣΧΟΛΕΙΟ ΜΕΝΕΟΥ	ΠΕΜΠΤΗ	18:00-19:30	Γ
ΠΕΡΙΦΕΡΕΙΑΚΟ ΓΥΜΝΑΣΙΟ ΛΕΥΚΑΡΩΝ	ΠΑΡΑΣΚΕΥΗ	15:30-17:00	Β
ΠΕΡΙΦΕΡΕΙΑΚΟ ΓΥΜΝΑΣΙΟ ΞΥΛΟΤΥΜΒΟΥ	ΤΕΤΑΡΤΗ	17:00-18:30	Α



ΘΕΑΤΡΟ

Μύηση των ενδιαφερομένων στη μαγεία του θεάτρου μέσα από θεατρικές ασκήσεις, όπως παντομίμα, αυτοσχεδιασμοί, ορθοφωνία, υποκριτική, σκηνοθεσία, κτλ. Το μάθημα επικεντρώνεται στις ανάγκες της ομάδας (ασκήσεις επικοινωνίας, εκτόνωσης, χαλάρωσης) και προσφέρει ψυχαγωγική θεατρική εκπαίδευση.

ΕΠΙΜΟΡΦΩΤΙΚΟ ΚΕΝΤΡΟ	ΜΕΡΑ	ΩΡΑ	ΕΠΙΠΕΔΟ
ΔΗΜΟΤΙΚΟ ΣΧΟΛΕΙΟ ΔΡΟΣΙΑΣ (ΚΒ) - «ΜΙΧΑΛΑΚΗΣ ΠΑΡΙΔΗΣ»	ΔΕΥΤΕΡΑ	20:00-21:30	Γ
ΔΗΜΟΤΙΚΟ ΣΧΟΛΕΙΟ ΔΡΟΣΙΑΣ (ΚΒ) - «ΜΙΧΑΛΑΚΗΣ ΠΑΡΙΔΗΣ»	ΤΡΙΤΗ	18:00-19:30	Α
ΔΗΜΟΤΙΚΟ ΣΧΟΛΕΙΟ ΔΡΟΣΙΑΣ (ΚΒ) - «ΜΙΧΑΛΑΚΗΣ ΠΑΡΙΔΗΣ»	ΤΡΙΤΗ	19:30-21:00	Β
ΔΗΜΟΤΙΚΟ ΣΧΟΛΕΙΟ ΔΡΟΣΙΑΣ (ΚΒ) - «ΜΙΧΑΛΑΚΗΣ ΠΑΡΙΔΗΣ»	ΤΕΤΑΡΤΗ	20:00-21:30	Α

ΘΕΜΑΤΑ ΨΥΧΟΛΟΓΙΑΣ

Η επιστήμη που ασχολείται με την ψυχική υγεία του ανθρώπου και στοχεύει στην κατανόηση της ανθρώπινης συμπεριφοράς αλλά και στη βελτίωση της ζωής και του εαυτού μας. Στο μάθημα γίνεται αναφορά σε ψυχολογικά προβλήματα και ασθένειες, σε τρόπους κατανόησης και αντιμετώπισής τους.

ΕΠΙΜΟΡΦΩΤΙΚΟ ΚΕΝΤΡΟ	ΜΕΡΑ	ΩΡΑ	ΕΠΙΠΕΔΟ
ΔΗΜΟΤΙΚΟ ΣΧΟΛΕΙΟ ΑΓΙΟΥ ΓΕΩΡΓΙΟΥ	ΠΕΜΠΤΗ	17:30-19:00	Α
ΔΗΜΟΤΙΚΟ ΣΧΟΛΕΙΟ ΑΓΙΟΥ ΓΕΩΡΓΙΟΥ	ΠΕΜΠΤΗ	19:00-20:30	Β
ΔΗΜ. ΣΧΟΛ. ΑΡΑΔΙΠΠΟΥ Δ' - ΑΓ. ΦΑΝΟΥΡΙΟΥ	ΔΕΥΤΕΡΑ	17:30-19:00	Α
ΔΗΜΟΤΙΚΟ ΣΧΟΛΕΙΟ ΒΟΡΟΚΛΗΝΗΣ	ΠΕΜΠΤΗ	17:00-18:30	Α
ΔΗΜΟΤΙΚΟ ΣΧΟΛΕΙΟ ΖΥΓΙΟΥ	ΤΡΙΤΗ	17:00-18:30	Α
ΔΗΜ. ΣΧΟΛΕΙΟ ΚΑΘΑΡΗΣ - ΔΗΜΗΤΡΗ ΛΙΠΕΤΡΗ	ΤΕΤΑΡΤΗ	17:30-19:00	Α
ΔΗΜ. ΣΧΟΛΕΙΟ ΚΑΘΑΡΗΣ - ΔΗΜΗΤΡΗ ΛΙΠΕΡΤΗ	ΤΕΤΑΡΤΗ	19:00-20:30	Β
ΔΗΜΟΤΙΚΟ ΣΧΟΛΕΙΟ ΚΙΤΙΟΥ	ΤΡΙΤΗ	17:30-19:00	Α
ΔΗΜΟΤΙΚΟ ΣΧΟΛΕΙΟ ΚΙΤΙΟΥ	ΤΡΙΤΗ	19:00-20:30	Β
ΔΗΜΟΤΙΚΟ ΣΧΟΛΕΙΟ ΞΥΛΟΤΥΜΒΟΥ Β'	ΤΡΙΤΗ	18:00-19:30	Α
ΚΟΙΝΟΤΙΚΟΣ ΧΩΡΟΣ ΜΑΡΙ	ΔΕΥΤΕΡΑ	17:00-18:30	Α+Β
ΚΩΝΣΤ/ΕΛΕΝΕΙΟ ΚΕΝΤΡΟ ΕΝΗΛΙΚΩΝ ΑΘΗΝΑΙΟΥ	ΤΕΤΑΡΤΗ	17:00-18:30	Α+Β

ΚΕΡΑΜΙΚΗ - ΑΓΓΕΙΟΠΛΑΣΤΙΚΗ

Εργασία με πηλό στο χέρι και σε τροχό. Ζωγραφική σε πηλό. Ψήσιμο στον φούρνο. Γάλωση. Κατασκευή αγγείων διαφόρων σχημάτων και τεχνοτροπιών.

ΕΠΙΜΟΡΦΩΤΙΚΟ ΚΕΝΤΡΟ	ΜΕΡΑ	ΩΡΑ	ΕΠΙΠΕΔΟ
ΠΡΩΙΝΑ			
ΔΗΜΟΤΙΚΟ ΣΧΟΛΕΙΟ ΑΓΙΟΥ ΛΑΖΑΡΟΥ Β΄	ΔΕΥΤΕΡΑ	08:15-10:30	-
ΔΗΜΟΤΙΚΟ ΣΧΟΛΕΙΟ ΑΓΙΟΥ ΛΑΖΑΡΟΥ Β΄	ΔΕΥΤΕΡΑ	10:30-12:45	-
ΔΗΜΟΤΙΚΟ ΣΧΟΛΕΙΟ ΑΓΙΟΥ ΛΑΖΑΡΟΥ Β΄	ΤΡΙΤΗ	08:15-10:30	-
ΔΗΜΟΤΙΚΟ ΣΧΟΛΕΙΟ ΑΓΙΟΥ ΛΑΖΑΡΟΥ Β΄	ΤΡΙΤΗ	10:30-12:45	-
ΑΠΟΓΕΥΜΑΤΙΝΑ			
ΔΗΜΟΤΙΚΟ ΣΧΟΛΕΙΟ ΑΓΙΟΥ ΛΑΖΑΡΟΥ Β΄	ΔΕΥΤΕΡΑ	16:00-18:15	-
ΔΗΜΟΤΙΚΟ ΣΧΟΛΕΙΟ ΑΓΙΟΥ ΛΑΖΑΡΟΥ Β΄	ΔΕΥΤΕΡΑ	18:15-20:30	-
ΔΗΜΟΤΙΚΟ ΣΧΟΛΕΙΟ ΑΓΙΟΥ ΛΑΖΑΡΟΥ Β΄	ΤΡΙΤΗ	16:00-18:15	-
ΔΗΜΟΤΙΚΟ ΣΧΟΛΕΙΟ ΑΓΙΟΥ ΛΑΖΑΡΟΥ Β΄	ΤΡΙΤΗ	18:15-20:30	-



ΚΟΠΤΙΚΗ - ΡΑΠΤΙΚΗ

Προσφέρεται σε διάφορα επίπεδα. Ξεκινά από τον σχεδιασμό πατρών και ράψιμο απλής φούστας και προχωρά σε ράψιμο φορεμάτων, ταγιέρ, παλτού. Εισαγωγή στην ανδρική και παιδική ενδυμασία, στη μόδα και υφασματολογία.

ΕΠΙΜΟΡΦΩΤΙΚΟ ΚΕΝΤΡΟ	ΜΕΡΑ	ΩΡΑ	ΕΠΙΠΕΔΟ
ΔΗΜ. ΣΧΟΛΕΙΟ ΚΑΘΑΡΗΣ-ΔΗΜΗΤΡΗ ΛΙΠΕΡΤΗ	ΤΡΙΤΗ	19:00-20:30	A
ΔΗΜ. ΣΧΟΛΕΙΟ ΚΑΘΑΡΗΣ-ΔΗΜΗΤΡΗ ΛΙΠΕΡΤΗ	ΠΕΜΠΤΗ	17:00-18:30	A
ΔΗΜ. ΣΧΟΛΕΙΟ ΚΑΘΑΡΗΣ-ΔΗΜΗΤΡΗ ΛΙΠΕΡΤΗ	ΠΕΜΠΤΗ	18:30-20:00	B
ΔΗΜΟΤΙΚΟ ΣΧΟΛΕΙΟ ΚΙΤΙΟΥ	ΤΕΤΑΡΤΗ	17:00-18:30	A
ΔΗΜΟΤΙΚΟ ΣΧΟΛΕΙΟ ΚΙΤΙΟΥ	ΤΕΤΑΡΤΗ	18:30-20:00	B
ΔΗΜΟΤΙΚΟ ΣΧΟΛΕΙΟ ΞΥΛΟΦΑΓΟΥ Α΄	ΔΕΥΤΕΡΑ	17:00-18:30	A
ΔΗΜΟΤΙΚΟ ΣΧΟΛΕΙΟ ΞΥΛΟΦΑΓΟΥ Α΄	ΔΕΥΤΕΡΑ	18:30-20:00	B
ΚΩΝΣΤ/ΕΛΕΝΕΙΟ ΚΕΝΤΡΟ ΕΝΗΛΙΚΩΝ ΑΘΗΝΑΙΟΥ	ΤΡΙΤΗ	16:30-18:00	A

ΛΟΓΙΣΤΙΚΗ

Εισαγωγή στις αρχές και τους νόμους της λογιστικής. Πρακτική εξάσκηση στην τήρηση λογιστικών βιβλίων. Ενημέρωση για την εργασία του λογιστή.

ΕΠΙΜΟΡΦΩΤΙΚΟ ΚΕΝΤΡΟ	ΜΕΡΑ	ΩΡΑ	ΕΠΙΠΕΔΟ
ΔΗΜ. ΣΧΟΛΕΙΟ ΚΑΘΑΡΗΣ - ΔΗΜΗΤΡΗ ΛΙΠΕΡΤΗ	ΔΕΥΤΕΡΑ	17:30-19:00	A



ΜΑΓΕΙΡΙΚΗ - ΖΑΧΑΡΟΠΛΑΣΤΙΚΗ

Το μάθημα απευθύνεται σε όσους θέλουν να ενταχθούν στο νόστιμο κόσμο της μαγειρικής και ζαχαροπλαστικής, αρχάριους και μη. Μεταμορφώστε το καθημερινό μαγείρεμα σε μια υπέροχη εμπειρία.

ΕΠΙΜΟΡΦΩΤΙΚΟ ΚΕΝΤΡΟ	ΜΕΡΑ	ΩΡΑ	ΕΠΙΠΕΔΟ
ΔΗΜΟΤΙΚΟ ΣΧΟΛΕΙΟ ΑΓΙΟΥ ΘΕΟΔΩΡΟΥ	ΤΡΙΤΗ	19:00-20:30	-
ΔΗΜΟΤΙΚΟ ΣΧΟΛΕΙΟ ΔΡΟΣΙΑΣ (ΚΒ) - «ΜΙΧΑΛΑΚΗΣ ΠΑΡΙΔΗΣ»	ΠΕΜΠΤΗ	17:00-18:30	-
ΔΗΜΟΤΙΚΟ ΣΧΟΛΕΙΟ ΔΡΟΣΙΑΣ (ΚΒ) - «ΜΙΧΑΛΑΚΗΣ ΠΑΡΙΔΗΣ»	ΠΕΜΠΤΗ	18:30-20:00	-
ΔΗΜ. ΣΧΟΛΕΙΟ ΚΑΘΑΡΗΣ - ΔΗΜΗΤΡΗ ΛΙΠΕΡΤΗ	ΔΕΥΤΕΡΑ	17:00-18:30	-
ΔΗΜ. ΣΧΟΛΕΙΟ ΚΑΘΑΡΗΣ - ΔΗΜΗΤΡΗ ΛΙΠΕΡΤΗ	ΔΕΥΤΕΡΑ	18:30-20:00	-
ΔΗΜ. ΣΧΟΛΕΙΟ ΚΑΘΑΡΗΣ - ΔΗΜΗΤΡΗ ΛΙΠΕΡΤΗ	ΤΡΙΤΗ	17:00-18:30	-
ΔΗΜ. ΣΧΟΛΕΙΟ ΚΑΘΑΡΗΣ - ΔΗΜΗΤΡΗ ΛΙΠΕΡΤΗ	ΤΡΙΤΗ	18:30-20:00	-
ΔΗΜΟΤΙΚΟ ΣΧΟΛΕΙΟ ΚΙΤΙΟΥ	ΤΕΤΑΡΤΗ	18:00-19:30	-
ΔΗΜ. ΣΧΟΛΕΙΟ ΚΟΦΙΝΟΥ - «ΜΙΧΑΛΟΠΟΥΛΕΙΟ»	ΔΕΥΤΕΡΑ	19:00-20:30	-
ΔΗΜ. ΣΧΟΛΕΙΟ ΚΟΦΙΝΟΥ - «ΜΙΧΑΛΟΠΟΥΛΕΙΟ»	ΠΕΜΠΤΗ	17:30-19:00	-
ΔΗΜ. ΣΧΟΛΕΙΟ ΚΟΦΙΝΟΥ - «ΜΙΧΑΛΟΠΟΥΛΕΙΟ»	ΠΕΜΠΤΗ	19:00-20:30	-
ΔΗΜΟΤΙΚΟ ΣΧΟΛΕΙΟ ΜΟΣΦΙΛΩΤΗΣ	ΤΕΤΑΡΤΗ	18:30-20:00	-
ΔΗΜΟΤΙΚΟ ΣΧΟΛΕΙΟ ΞΥΛΟΤΥΜΒΟΥ Α΄	ΔΕΥΤΕΡΑ	17:00-18:30	-
ΔΗΜΟΤΙΚΟ ΣΧΟΛΕΙΟ ΧΟΙΡΟΚΟΙΤΙΑΣ	ΤΕΤΑΡΤΗ	18:00-19:30	-
ΠΕΡΙΦΕΡΕΙΑΚΟ ΓΥΜΝΑΣΙΟ ΛΕΥΚΑΡΩΝ	ΠΑΡΑΣΚΕΥΗ	18:30-20:00	-



ΜΑΡΚΕΤΙΝΓΚ

Διαδικασία του μάρκετινγκ για καλύτερο και αποτελεσματικότερο τρόπο λειτουργίας μιας επιχείρησης. Ανταγωνισμός, τιμές, πωλήσεις, κανάλια διανομής. Διαφήμιση. Προγραμματισμός.

ΕΠΙΜΟΡΦΩΤΙΚΟ ΚΕΝΤΡΟ	ΜΕΡΑ	ΩΡΑ	ΕΠΙΠΕΔΟ
ΔΗΜ. ΣΧΟΛΕΙΟ ΚΑΘΑΡΗΣ - ΔΗΜΗΤΡΗ ΛΙΠΕΡΤΗ	ΠΕΜΠΤΗ	18:00-19:30	A
ΔΗΜΟΤΙΚΟ ΣΧΟΛΕΙΟ ΚΙΤΙΟΥ	ΠΑΡΑΣΚΕΥΗ	17:30-19:00	A

ΜΟΥΣΙΚΗ - ΧΟΡΩΔΙΑ

Διδασκαλία σωστής χρήσης της φωνής και καλλιέργειάς της ως τρόπο έκφρασης μέσα από τραγούδια. Στόχος του μαθήματος είναι η επαφή των μελών με το τραγούδι μέσω της φωνής τους και του χορωδιακού συνόλου και η μετάδοση των ευεργετικών επιδράσεων της μουσικής.

ΕΠΙΜΟΡΦΩΤΙΚΟ ΚΕΝΤΡΟ	ΜΕΡΑ	ΩΡΑ	ΕΠΙΠΕΔΟ
ΔΗΜ. ΣΧΟΛΕΙΟ ΚΑΘΑΡΗΣ - ΔΗΜΗΤΡΗ ΛΙΠΕΡΤΗ	ΤΕΤΑΡΤΗ	18:30-20:00	A+B
ΚΟΙΝΟΤΙΚΟΣ ΧΩΡΟΣ ΖΥΓΙΟΥ	ΔΕΥΤΕΡΑ	19:00-20:30	A

ΜΠΡΙΤΖ

Μαθήματα για το δημοφιλέστερο πνευματικό άθλημα, το μπριτζ. Παίζεται με τράπουλα, χωρίς να είναι χαρτοπαίγνιο. Είναι ένας εξαιρετικός τρόπος εξάσκησης τους μυαλού.

ΕΠΙΜΟΡΦΩΤΙΚΟ ΚΕΝΤΡΟ	ΜΕΡΑ	ΩΡΑ	ΕΠΙΠΕΔΟ
ΠΕΡΙΟΧΗ ΜΑΚΕΝΖΥ	ΤΡΙΤΗ	18:00-20:15	A+B



ΝΟΗΜΑΤΙΚΗ ΓΛΩΣΣΑ

Εκμάθηση της νοηματικής γλώσσας. Απόκτηση της ικανότητας επικοινωνίας με κωφά άτομα.

ΕΠΙΜΟΡΦΩΤΙΚΟ ΚΕΝΤΡΟ	ΜΕΡΑ	ΩΡΑ	ΕΠΙΠΕΔΟ
ΔΗΜΟΤΙΚΟ ΣΧΟΛΕΙΟ ΔΡΟΣΙΑΣ (ΚΑ)	ΤΕΤΑΡΤΗ	17:00-18:30	A
ΔΗΜΟΤΙΚΟ ΣΧΟΛΕΙΟ ΔΡΟΣΙΑΣ (ΚΑ)	ΤΕΤΑΡΤΗ	17:00-18:30	B
ΔΗΜΟΤΙΚΟ ΣΧΟΛΕΙΟ ΔΡΟΣΙΑΣ (ΚΑ)	ΤΕΤΑΡΤΗ	18:30-20:00	Γ
ΔΗΜΟΤΙΚΟ ΣΧΟΛΕΙΟ ΔΡΟΣΙΑΣ (ΚΑ)	ΠΕΜΠΤΗ	17:00-18:30	Γ+
ΔΗΜΟΤΙΚΟ ΣΧΟΛΕΙΟ ΔΡΟΣΙΑΣ (ΚΑ)	ΠΕΜΠΤΗ	18:30-20:00	A
ΔΗΜΟΤΙΚΟ ΣΧΟΛΕΙΟ ΞΥΛΟΤΥΜΒΟΥ Β'	ΤΡΙΤΗ	17:00-18:30	A

ΞΥΛΟΓΛΥΠΤΙΚΗ

Κατασκευές ξυλόγλυπτων αντικειμένων οικιακής χρήσης. Τα διάφορα εργαλεία του ξυλογλύπτη. Κυπριακά σχέδια σκαλίσματος.

ΕΠΙΜΟΡΦΩΤΙΚΟ ΚΕΝΤΡΟ	ΜΕΡΑ	ΩΡΑ	ΕΠΙΠΕΔΟ
ΓΥΜΝΑΣΙΟ ΔΡΟΣΙΑΣ	ΤΡΙΤΗ	16:00-17:30	-
ΓΥΜΝΑΣΙΟ ΔΡΟΣΙΑΣ	ΤΡΙΤΗ	17:30-19:00	-
ΓΥΜΝΑΣΙΟ ΔΡΟΣΙΑΣ	ΤΡΙΤΗ	19:00-20:30	-
ΠΕΡΙΦΕΡΕΙΑΚΟ ΓΥΜΝΑΣΙΟ ΞΥΛΟΤΥΜΒΟΥ	ΤΕΤΑΡΤΗ	17:00-18:30	-



ΟΙΝΟΛΟΓΙΑ

Βασικές αρχές οινοποίησης, Τύποι κρασιών, τα χαρακτηριστικά του καλού κρασιού, στοιχεία γευσισγνωσίας.

ΕΠΙΜΟΡΦΩΤΙΚΟ ΚΕΝΤΡΟ	ΜΕΡΑ	ΩΡΑ	ΕΠΙΠΕΔΟ
ΔΗΜ. ΣΧΟΛΕΙΟ ΚΑΘΑΡΗΣ - ΔΗΜΗΤΡΗ ΛΙΠΕΡΤΗ	ΤΡΙΤΗ	18:00-19:30	-
ΔΗΜ. ΣΧΟΛΕΙΟ ΚΑΘΑΡΗΣ - ΔΗΜΗΤΡΗ ΛΙΠΕΡΤΗ	ΠΕΜΠΤΗ	18:00-19:30	-

ΠΡΩΤΕΣ ΒΟΗΘΕΙΕΣ

Θεωρητική και πρακτική κατάρτιση στις Πρώτες Βοήθειες, ώστε τα άτομα να μπορούν να προσφέρουν αποτελεσματική βοήθεια με ασφάλεια σε έκτακτα περιστατικά μέχρι να αναλάβουν οι αρμόδιες υπηρεσίες.

ΕΠΙΜΟΡΦΩΤΙΚΟ ΚΕΝΤΡΟ	ΜΕΡΑ	ΩΡΑ	ΕΠΙΠΕΔΟ
ΔΗΜΟΤΙΚΟ ΣΧΟΛΕΙΟ ΔΡΟΣΙΑΣ (ΚΒ) - «ΜΙΧΑΛΑΚΗΣ ΠΑΡΙΔΗΣ»	ΤΡΙΤΗ	18:00-19:30	-



ΣΜΙΛΕΣ - ΒΕΛΟΝΑΚΙ

Η τεχνική του πλεξίματος με σμίλες και βελονάκι. Μπλουζες, πουλόβερ, ζακέτες. Ποικιλία διακοσμητικών σε διάφορα μεγέθη, πλούσια σχέδια και χρωματισμούς.

ΕΠΙΜΟΡΦΩΤΙΚΟ ΚΕΝΤΡΟ	ΜΕΡΑ	ΩΡΑ	ΕΠΙΠΕΔΟ
ΠΡΩΙΝΑ			
ΔΗΜ. ΣΧΟΛΕΙΟ ΕΘΝΑΡΧΗ ΜΑΚΑΡΙΟΥ Γ' (ΚΒ)	ΤΕΤΑΡΤΗ	10:30-12:00	A+B
ΚΟΙΝΟΤΙΚΟΣ ΧΩΡΟΣ ΚΟΡΝΟΥ	ΤΡΙΤΗ	10:00-11:30	A+B
ΑΠΟΓΕΥΜΑΤΙΝΑ			
ΔΗΜΟΤΙΚΟ ΣΧΟΛΕΙΟ ΑΓΙΟΥ ΓΕΩΡΓΙΟΥ	ΔΕΥΤΕΡΑ	16:00-17:30	B
ΔΗΜΟΤΙΚΟ ΣΧΟΛΕΙΟ ΑΓΙΟΥ ΓΕΩΡΓΙΟΥ	ΔΕΥΤΕΡΑ	17:30-19:00	A
ΔΗΜΟΤΙΚΟ ΣΧΟΛΕΙΟ ΑΓΙΟΥ ΓΕΩΡΓΙΟΥ	ΠΕΜΠΤΗ	15:30-17:00	B
ΔΗΜΟΤΙΚΟ ΣΧΟΛΕΙΟ ΑΓΙΟΥ ΓΕΩΡΓΙΟΥ	ΠΕΜΠΤΗ	17:00-18:30	A
ΔΗΜΟΤΙΚΟ ΣΧΟΛΕΙΟ ΑΓΙΟΥ ΓΕΩΡΓΙΟΥ	ΠΕΜΠΤΗ	18:30-20:00	B
ΔΗΜΟΤΙΚΟ ΣΧΟΛΕΙΟ ΑΛΕΘΡΙΚΟΥ	ΔΕΥΤΕΡΑ	18:00-19:30	A
ΔΗΜΟΤΙΚΟ ΣΧΟΛΕΙΟ ΒΟΡΟΚΛΗΝΗΣ	ΤΡΙΤΗ	17:00-18:30	A
ΔΗΜΟΤΙΚΟ ΣΧΟΛΕΙΟ ΖΥΓΙΟΥ	ΠΕΜΠΤΗ	19:00-20:30	A+B
ΔΗΜΟΤΙΚΟ ΣΧΟΛΕΙΟ ΚΙΤΙΟΥ	ΔΕΥΤΕΡΑ	17:00-18:30	A
ΔΗΜΟΤΙΚΟ ΣΧΟΛΕΙΟ ΚΙΤΙΟΥ	ΔΕΥΤΕΡΑ	18:30-20:00	B
ΔΗΜΟΤΙΚΟ ΣΧΟΛΕΙΟ ΜΟΣΦΙΛΩΤΗΣ	ΤΕΤΑΡΤΗ	17:00-18:30	A+B
ΔΗΜΟΤΙΚΟ ΣΧΟΛΕΙΟ ΞΥΛΟΤΥΜΒΟΥ Α'	ΤΕΤΑΡΤΗ	16:30-18:00	A
ΔΗΜΟΤΙΚΟ ΣΧΟΛΕΙΟ ΞΥΛΟΤΥΜΒΟΥ Α'	ΤΕΤΑΡΤΗ	18:00-19:30	B
ΔΗΜΟΤΙΚΟ ΣΧΟΛΕΙΟ ΧΟΙΡΟΚΟΙΤΙΑΣ	ΤΡΙΤΗ	17:00-18:30	A
ΚΟΙΝΟΤΙΚΟΣ ΧΩΡΟΣ ΑΛΑΜΙΝΟΥ	ΤΡΙΤΗ	18:00-19:30	A
ΚΟΙΝΟΤΙΚΟΣ ΧΩΡΟΣ ΚΙΒΙΣΙΛΙΟΥ	ΠΑΡΑΣΚΕΥΗ	18:00-19:30	A
ΚΩΝΣΤ/ΕΛΕΝΕΙΟ ΚΕΝΤΡΟ ΕΝΗΛΙΚΩΝ ΑΘΗΝΙΟΥ	ΠΕΜΠΤΗ	17:00-18:30	A
ΚΩΝΣΤ/ΕΛΕΝΕΙΟ ΚΕΝΤΡΟ ΕΝΗΛΙΚΩΝ ΑΘΗΝΙΟΥ	ΠΕΜΠΤΗ	18:30-20:00	B



ΤΟΞΟΒΟΛΙΑ

Εισαγωγή στο άθλημα της τοξοβολίας. Γνωριμία με το τόξο, τα βέλη και τον λοιπό εξοπλισμό. Επαφή με το τόξο, την τεχνική, την αίσθηση της ρίψης βέλους.

ΕΠΙΜΟΡΦΩΤΙΚΟ ΚΕΝΤΡΟ	ΜΕΡΑ	ΩΡΑ	ΕΠΙΠΕΔΟ
ΠΕΡΙΦΕΡΕΙΑΚΟ ΓΥΜΝΑΣΙΟ ΛΙΒΑΔΙΩΝ	ΔΕΥΤΕΡΑ	18:00-19:30	A
ΠΕΡΙΦΕΡΕΙΑΚΟ ΓΥΜΝΑΣΙΟ ΛΙΒΑΔΙΩΝ	ΠΕΜΠΤΗ	17:30-19:00	A
ΠΕΡΙΦΕΡΕΙΑΚΟ ΓΥΜΝΑΣΙΟ ΛΙΒΑΔΙΩΝ	ΠΕΜΠΤΗ	19:00-20:30	B
ΠΕΡΙΦΕΡΕΙΑΚΟ ΓΥΜΝΑΣΙΟ ΞΥΛΟΤΥΜΒΟΥ	ΤΕΤΑΡΤΗ	19:30-21:00	A+B

ΦΩΤΟΓΡΑΦΙΚΗ ΤΕΧΝΗ

Ανατομία της φωτογραφικής μηχανής. Η τέχνη της φωτογράφισης. Πρακτική εξάσκηση στη λήψη φωτογραφιών.

ΕΠΙΜΟΡΦΩΤΙΚΟ ΚΕΝΤΡΟ	ΜΕΡΑ	ΩΡΑ	ΕΠΙΠΕΔΟ
ΔΗΜΟΤΙΚΟ ΣΧΟΛΕΙΟ ΔΡΟΣΙΑΣ (ΚΒ) - «ΜΙΧΑΛΑΚΗΣ ΠΑΡΙΔΗΣ»	ΤΡΙΤΗ	19:30-21:00	A
ΔΗΜΟΤΙΚΟ ΣΧΟΛΕΙΟ ΔΡΟΣΙΑΣ (ΚΒ) - «ΜΙΧΑΛΑΚΗΣ ΠΑΡΙΔΗΣ»	ΤΕΤΑΡΤΗ	17:30-19:00	A
ΔΗΜΟΤΙΚΟ ΣΧΟΛΕΙΟ ΔΡΟΣΙΑΣ (ΚΒ) - «ΜΙΧΑΛΑΚΗΣ ΠΑΡΙΔΗΣ»	ΤΕΤΑΡΤΗ	19:00-20:30	B
ΔΗΜΟΤΙΚΟ ΣΧΟΛΕΙΟ ΚΙΤΙΟΥ	ΤΡΙΤΗ	17:30-19:00	A



ΧΕΙΡΟΠΟΙΗΤΑ ΚΟΣΜΗΜΑΤΑ

«Φο μπιζού» με διάφορα υλικά όπως χάνδρες, σύρμα, δέρμα, ημιπολύτιμοι λίθοι, σχοινί, κτλ.

ΕΠΙΜΟΡΦΩΤΙΚΟ ΚΕΝΤΡΟ	ΜΕΡΑ	ΩΡΑ	ΕΠΙΠΕΔΟ
ΔΗΜΟΤΙΚΟ ΣΧΟΛΕΙΟ ΒΟΡΟΚΛΗΝΗΣ	ΔΕΥΤΕΡΑ	17:00-18:30	-
ΔΗΜ. ΣΧΟΛΕΙΟ ΚΑΘΑΡΗΣ - ΔΗΜΗΤΡΗ ΛΙΠΕΡΤΗ	ΔΕΥΤΕΡΑ	18:00-19:30	-
ΔΗΜ. ΣΧΟΛΕΙΟ ΚΑΘΑΡΗΣ - ΔΗΜΗΤΡΗ ΛΙΠΕΡΤΗ	ΤΡΙΤΗ	18:00-19:30	-
ΔΗΜΟΤΙΚΟ ΣΧΟΛΕΙΟ ΚΙΤΙΟΥ	ΤΡΙΤΗ	16:00-17:30	-

ΧΕΙΡΟΤΕΧΝΙΑ ΚΥΠΡΙΑΚΗ

Αξιοποίηση ποικίλων υλικών για κατασκευή κυπριακών χειροτεχνημάτων, όπως καρέκλες, τασιδιά, πλουμιστά κολότζια, βούρκα, ταμπουσιδιά, κτλ.

ΕΠΙΜΟΡΦΩΤΙΚΟ ΚΕΝΤΡΟ	ΜΕΡΑ	ΩΡΑ	ΕΠΙΠΕΔΟ
ΔΗΜ. ΣΧΟΛΕΙΟ ΚΑΘΑΡΗΣ - ΔΗΜΗΤΡΗ ΛΙΠΕΡΤΗ	ΠΑΡΑΣΚΕΥΗ	17:00-18:30	-
ΔΗΜΟΤΙΚΟ ΣΧΟΛΕΙΟΥ ΜΑΡΩΝΙΟΥ	ΤΕΤΑΡΤΗ	17:00-18:30	-
ΚΟΙΝΟΤΙΚΟΣ ΧΩΡΟΣ ΚΙΒΙΣΙΛΙΟΥ	ΤΕΤΑΡΤΗ	19:00-20:30	-



ΧΕΙΡΟΤΕΧΝΙΚΕΣ ΔΗΜΙΟΥΡΓΙΕΣ

Δημιουργήματα φτιαγμένα από ποικίλα υλικά (σύρμα, πηλό, χαρτί, ψηφίδες, γυψόγαζα, χαλκός, κτλ.) και διάφορες τεχνικές (decoupage, υαλογραφία, origami, κτλ.) εμπνευσμένα από την ψυχή και το μυαλό και φτιαγμένα με τα χέρια. Επίσης, στο πνεύμα της ανακύκλωσης, άχρηστα υλικά και αντικείμενα γίνονται μικρά έργα τέχνης.

ΕΠΙΜΟΡΦΩΤΙΚΟ ΚΕΝΤΡΟ ΠΡΩΙΝΑ	ΜΕΡΑ	ΩΡΑ	ΕΠΙΠΕΔΟ
ΔΗΜ. ΣΧΟΛΕΙΟ ΕΘΝΑΡΧΗ ΜΑΚΑΡΙΟΥ Γ΄ (ΚΒ)	ΤΡΙΤΗ	10:00-11:30	-
ΚΑΛΛΙΝΙΚΕΙΟΣ ΟΙΚΙΑ ΑΘΗΝΑΙΟΥ	ΠΕΜΠΤΗ	10:00-11:30	-
ΑΠΟΓΕΥΜΑΤΙΝΑ			
ΔΗΜΟΤΙΚΟ ΣΧΟΛΕΙΟ ΑΛΕΘΡΙΚΟΥ	ΠΕΜΠΤΗ	18:00-19:30	-
ΔΗΜ. ΣΧΟΛ. ΑΡΑΔΙΠΠΟΥ Δ΄ - ΑΓ. ΦΑΝΟΥΡΙΟΥ	ΠΑΡΑΣΚΕΥΗ	18:00-19:30	-
ΔΗΜΟΤΙΚΟ ΣΧΟΛΕΙΟ ΔΡΟΣΙΑΣ (ΚΒ) - «ΜΙΧΑΛΑΚΗΣ ΠΑΡΙΔΗΣ»	ΤΕΤΑΡΤΗ	18:00-19:30	-
ΔΗΜΟΤΙΚΟ ΣΧΟΛΕΙΟ ΞΥΛΟΤΥΜΒΟΥ Β΄	ΤΡΙΤΗ	18:00-19:30	-
ΚΟΙΝΟΤΙΚΟΣ ΧΩΡΟΣ ΑΛΑΜΙΝΟΥ	ΔΕΥΤΕΡΑ	19:00-20:30	-
ΚΟΙΝΟΤΙΚΟΣ ΧΩΡΟΣ ΨΕΜΑΤΙΣΜΕΝΟΥ	ΠΑΡΑΣΚΕΥΗ	17:00-18:30	-
ΠΕΡΙΦΕΡΕΙΑΚΟ ΓΥΜΝΑΣΙΟ ΚΙΤΙΟΥ	ΔΕΥΤΕΡΑ	17:00-18:30	-



ΧΟΡΟΙ STREET DANCE - JAZZ

Ποικιλία χορών που αναπτύχθηκαν στο δρόμο (Hip-Hop, Break Dance, Locking, Popping) με επιρροή από ρυθμούς της jazz μουσικής. Χαρακτηρίζονται από αυτοσχεδιασμό και ενθαρρύνουν την αλληλεπίδραση ανάμεσα στους χορευτές.

ΕΠΙΜΟΡΦΩΤΙΚΟ ΚΕΝΤΡΟ	ΜΕΡΑ	ΩΡΑ	ΕΠΙΠΕΔΟ
ΔΗΜΟΤΙΚΟ ΣΧΟΛΕΙΟ ΚΑΜΑΡΩΝ	ΤΕΤΑΡΤΗ	19:30-21:00	A

ΧΟΡΟΙ ΕΛΛΗΝΙΚΟΙ

Θεωρητική και πρακτική γνωριμία με διάφορους χορούς όπως χασάπικο, ζεϊμπέκικο, συρτάκι, τσάμικο, καλαματιανό, πεντοζάλη, κτλ.

ΕΠΙΜΟΡΦΩΤΙΚΟ ΚΕΝΤΡΟ	ΜΕΡΑ	ΩΡΑ	ΕΠΙΠΕΔΟ
ΔΗΜ. ΣΧΟΛΕΙΟ ΚΑΘΑΡΗΣ - ΔΗΜΗΤΡΗ ΛΙΠΕΡΤΗ	ΔΕΥΤΕΡΑ	16:30-18:00	A
ΔΗΜ. ΣΧΟΛΕΙΟ ΚΑΘΑΡΗΣ - ΔΗΜΗΤΡΗ ΛΙΠΕΡΤΗ	ΔΕΥΤΕΡΑ	18:00-19:30	B
ΔΗΜ. ΣΧΟΛΕΙΟ ΚΑΘΑΡΗΣ - ΔΗΜΗΤΡΗ ΛΙΠΕΡΤΗ	ΤΕΤΑΡΤΗ	16:30-18:00	A
ΔΗΜ. ΣΧΟΛΕΙΟ ΚΑΘΑΡΗΣ - ΔΗΜΗΤΡΗ ΛΙΠΕΡΤΗ	ΤΕΤΑΡΤΗ	18:00-19:30	A
ΔΗΜ. ΣΧΟΛΕΙΟ ΚΑΘΑΡΗΣ - ΔΗΜΗΤΡΗ ΛΙΠΕΡΤΗ	ΤΕΤΑΡΤΗ	19:30-21:00	B
ΔΗΜ. ΣΧΟΛΕΙΟ ΚΑΘΑΡΗΣ - ΔΗΜΗΤΡΗ ΛΙΠΕΡΤΗ	ΠΕΜΠΤΗ	16:30-18:00	A
ΔΗΜ. ΣΧΟΛΕΙΟ ΚΑΘΑΡΗΣ - ΔΗΜΗΤΡΗ ΛΙΠΕΡΤΗ	ΠΕΜΠΤΗ	18:00-19:30	B
ΔΗΜΟΤΙΚΟ ΣΧΟΛΕΙΟ ΚΑΜΑΡΩΝ	ΔΕΥΤΕΡΑ	18:00-19:30	B
ΔΗΜΟΤΙΚΟ ΣΧΟΛΕΙΟ ΚΑΜΑΡΩΝ	ΔΕΥΤΕΡΑ	19:30-21:00	A
ΔΗΜΟΤΙΚΟ ΣΧΟΛΕΙΟ ΚΑΜΑΡΩΝ	ΠΕΜΠΤΗ	18:00-19:30	A
ΔΗΜΟΤΙΚΟ ΣΧΟΛΕΙΟ ΚΑΜΑΡΩΝ	ΠΕΜΠΤΗ	19:30-21:00	B
ΔΗΜΟΤΙΚΟ ΣΧΟΛΕΙΟ ΚΙΤΙΟΥ	ΤΡΙΤΗ	18:00-19:30	A
ΔΗΜΟΤΙΚΟ ΣΧΟΛΕΙΟ ΚΙΤΙΟΥ	ΤΡΙΤΗ	19:30-21:00	B
ΔΗΜΟΤΙΚΟ ΣΧΟΛΕΙΟ ΚΙΤΙΟΥ	ΤΕΤΑΡΤΗ	18:00-19:30	A
ΔΗΜΟΤΙΚΟ ΣΧΟΛΕΙΟ ΚΙΤΙΟΥ	ΤΕΤΑΡΤΗ	19:30-21:00	B
ΔΗΜΟΤΙΚΟ ΣΧΟΛΕΙΟ ΚΟΡΝΟΥ	ΤΕΤΑΡΤΗ	17:45-19:15	A+B
ΔΗΜΟΤΙΚΟ ΣΧΟΛΕΙΟ ΧΟΙΡΟΚΟΙΤΙΑΣ	ΠΕΜΠΤΗ	18:00-19:30	A
ΚΟΙΝΟΤΙΚΟΣ ΧΩΡΟΣ ΨΕΥΔΑ	ΤΕΤΑΡΤΗ	19:30-21:00	A+B

ΧΟΡΟΙ ΚΥΠΡΙΑΚΟΙ

Ιστορία των κυπριακών χορών. Γυναικείοι και αντρικοί αντικριστοί χοροί όπως συρτός, σούστα, κυπριακό ζεϊμπέκικο, τατσιά, δρεπάνι, κτλ.

ΕΠΙΜΟΡΦΩΤΙΚΟ ΚΕΝΤΡΟ	ΜΕΡΑ	ΩΡΑ	ΕΠΙΠΕΔΟ
ΔΗΜ. ΣΧΟΛΕΙΟ ΚΑΘΑΡΗΣ - ΔΗΜΗΤΡΗ ΛΙΠΕΡΤΗ	ΠΑΡΑΣΚΕΥΗ	17:30-19:00	A+B
ΔΗΜΟΤΙΚΟ ΣΧΟΛΕΙΟ ΜΕΝΕΟΥ	ΠΑΡΑΣΚΕΥΗ	19:30-21:00	A

ΧΟΡΟΙ ΛΑΤΙΝΟΑΜΕΡΙΚΑΝΙΚΟΙ

Εκμάθηση λατινοαμερικάνικων χορών όπως σάλσα, μερένγκε και τσα τσα, ρούμπα, σάμπα, μάμπο, πάσο ντόπλε, κτλ.

ΕΠΙΜΟΡΦΩΤΙΚΟ ΚΕΝΤΡΟ	ΜΕΡΑ	ΩΡΑ	ΕΠΙΠΕΔΟ
ΔΗΜ. ΣΧΟΛΕΙΟ ΚΑΘΑΡΗΣ - ΔΗΜΗΤΡΗ ΛΙΠΕΡΤΗ	ΤΡΙΤΗ	18:00-19:30	A
ΔΗΜ. ΣΧΟΛΕΙΟ ΚΑΘΑΡΗΣ - ΔΗΜΗΤΡΗ ΛΙΠΕΡΤΗ	ΤΡΙΤΗ	19:30-21:00	B
ΔΗΜ. ΣΧΟΛΕΙΟ ΚΑΘΑΡΗΣ - ΔΗΜΗΤΡΗ ΛΙΠΕΡΤΗ	ΠΑΡΑΣΚΕΥΗ	19:30-21:00	A
ΔΗΜΟΤΙΚΟ ΣΧΟΛΕΙΟ ΚΑΜΑΡΩΝ	ΤΕΤΑΡΤΗ	18:00-19:30	A
ΔΗΜΟΤΙΚΟ ΣΧΟΛΕΙΟ ΜΕΝΕΟΥ	ΠΕΜΠΤΗ	18:30-20:00	A+B
ΚΟΙΝΟΤΙΚΟΣ ΧΩΡΟΣ ΑΒΔΕΛΛΕΡΟΥ	ΔΕΥΤΕΡΑ	18:00-19:30	A



ΨΗΦΙΔΩΤΟ

Γενικά στοιχεία της τέχνης του ψηφιδωτού. Σχέδιο, προετοιμασία και κατασκευή του ψηφιδωτού. Τρόπος επικόλλησης και τοποθέτησης ψηφίδων. Κατασκευή έργων.

ΕΠΙΜΟΡΦΩΤΙΚΟ ΚΕΝΤΡΟ	ΜΕΡΑ	ΩΡΑ	ΕΠΙΠΕΔΟ
ΠΡΩΙΝΑ ΔΗΜ. ΣΧΟΛΕΙΟ ΕΘΝΑΡΧΗΣ ΜΑΚΑΡΙΟΣ Γ΄ (ΚΒ)	ΠΑΡΑΣΚΕΥΗ	10:00-11:30	A+B
ΑΠΟΓΕΥΜΑΤΙΝΑ ΔΗΜ. ΣΧΟΛΕΙΟ ΚΑΘΑΡΗΣ - ΔΗΜΗΤΡΗ ΛΙΠΕΡΤΗ	ΤΕΤΑΡΤΗ	17:00-18:30	A+B









Γ.Τ.Π. 159/2016 - ηλεκτρονική έκδοση ISBN 978-9963-50-385-8
Εκδόθηκε από το Γραφείο Τύπου και Πληροφοριών - www.pio.gov.cy
Σχεδιασμός: Design for Life Ltd - www.dforlife.com