

Αρ. 59
5/9/03

REPUBLIC



OF CYPRUS

Αρ. Φάκ. 5.14.03

Υ ΠΟΥΡΓΕΙΟ ΥΓΕΙΑΣ
ΙΑΤΡΙΚΕΣ ΥΠΗΡΕΣΙΕΣ ΚΑΙ
ΥΠΗΡΕΣΙΕΣ ΔΗΜΟΣΙΑΣ ΥΓΕΙΑΣ
ΛΕΥΚΩΣΙΑ

17 Μαρτίου 1999

Προδιαγραφές Ιατρείου για τα Σχολεία και κατάλληλος εξοπλισμός

Ο χώρος του Ιατρείου πρέπει να βρίσκεται στο πιο ήσυχο μέρος του σχολείου, μακριά από αίθουσες διδασκαλίας και γυμναστήρια.

Θα πρέπει να έχει σωστό φωτισμό και κατάλληλες διαστάσεις για να μπορούν να γίνονται τα διάφορα test όπως πχ οπτικής, οξύτητας, σκολιωμέτρηση και οι απαραίτητες ιατρικές εξετάσεις.

- Διαμόρφωση χώρου:
- α) Αίθουσα αναμονής μήκους 3Χ4 μέτρων
 - β) Εξεταστικός χώρος μήκους 6 μέτρων
 - γ) Βοηθητικοί χώροι με νιπτήρα αποχωρητήριο

Υποβάλλεται σχέδιο κατάλληλο για ιατρείο. Ο φωτισμός που πρέπει να υπάρχει εξασφαλίζεται με παράθυρα στους διάφορους χώρους, που φαίνονται στο σχέδιο.

Εξοπλισμός που απαιτείται για:

Αίθουσα αναμονής ιατρείου

- 1. Καρέκλες τουλάχιστο 4
- 2. Τετράγωνο τραπέζι
- 3. Κρεμάστρες τοίχου
- 4. Πινακίδα ανακοινώσεων
- 5. Ράφια (shelves) για διαφωτιστικά φυλλάδια
- 6. Θέρμανση κλιματισμός

Εξοπλισμός αίθουσας ιατρείου

- 1. Τηλέφωνο
- 2. Γραφείο και καρέκλα γραφείου
- 3. Καρέκλες - τουλάχιστο 4
- 4. Εξεταστικό ντιβάνι
- 5. Μεταλλικό ερμάρι για φάρμακα κλπ.
- 6. Μικρό ψυγείο για φύλαξη φαρμάκων και εμβολίων
- 7. Ζυγαριά - Υψόμετρο
- 8. Χαλάκι πατώματος
- 9. Θέρμανση - κλιματισμός
- 10. Κουρτίνες
- 11. Ρόνεο

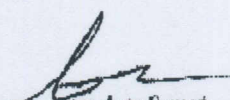
 για Διευθυντή
 Ιατρικών Υπηρεσιών και
 Υπηρεσιών Δημόσιας Υγείας

ΙΑΤΡΕΙΑ ΣΧΟΛΙΑΤΡΙΚΗΣ ΥΠΗΡΕΣΙΑΣ

με πορτάκι

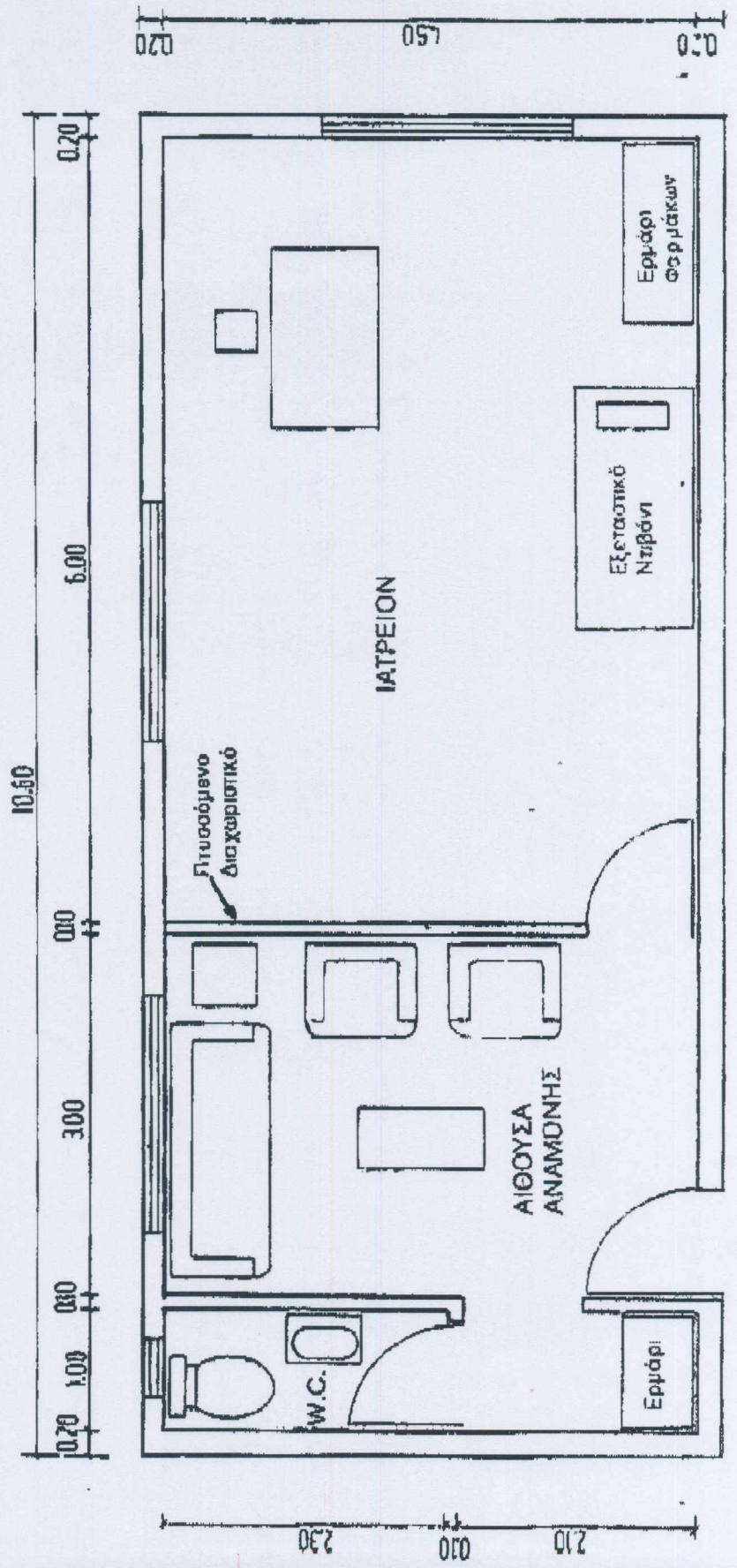

[Signature]
ΔΡ. Π. ΜΑΤΣΑΣ

Προδιαγραφές για Ιατρεία Σκοπέλων.

Το Ιατρείο πρέπει να είναι έτσι τοποθετημένο ώστε να έχει ησυχία. Να μην είναι κοντά σε αίθουσες διδασκαλίας, αίθουσες μουσικής, πρακτικών γνώσεων, γυμναστήρια.

