



## ΠΑΡΑΡΤΗΜΑ

# Εγχειρίδιο Χρήσης Ηλεκτρονικής Πλατφόρμας Πληρωμής Τελών για τις Παγκύπριες Εξετάσεις Πρόσβασης (ΠΕΠ) 2025

1. Πρόσβαση στην Ηλεκτρονική Πλατφόρμα (ΗΛΠ).....	2
2. Διαδικασία Εισόδου στο Σύστημα .....	2
3. Διαδικασία Πληρωμής Τελών .....	3
4. Απαλλαγή τελών .....	7
5. Ενημέρωση.....	7



## 1. Πρόσβαση στην Ηλεκτρονική Πλατφόρμα (ΗΛΠ<sup>1</sup>).

Μπορείτε να μεταβείτε στην ΗΛΠ υποβολής αιτήσεων για τις Παγκύπριες Εξετάσεις Πρόσβασης (ΠΕΠ<sup>2</sup>) μέσω οποιουδήποτε Φυλλομετρητή (Browser ) αφού πληκτρολογήσετε την πιο κάτω διεύθυνση URL <https://ksa.schools.ac.cy>

Επίσης, μπορείτε να μεταβείτε στη συγκεκριμένη ιστοσελίδα και μέσω των διαδικτυακών συνδέσμων (Banners) που υπάρχουν στην ιστοσελίδα των Παγκύπριων Εξετάσεων Πρόσβασης <https://panexams.moec.gov.cy>

## 2. Διαδικασία Εισόδου στο Σύστημα

Για την είσοδο στην ΗΛΠ ακολουθώ τα βήματα 1 μέχρι και 4.

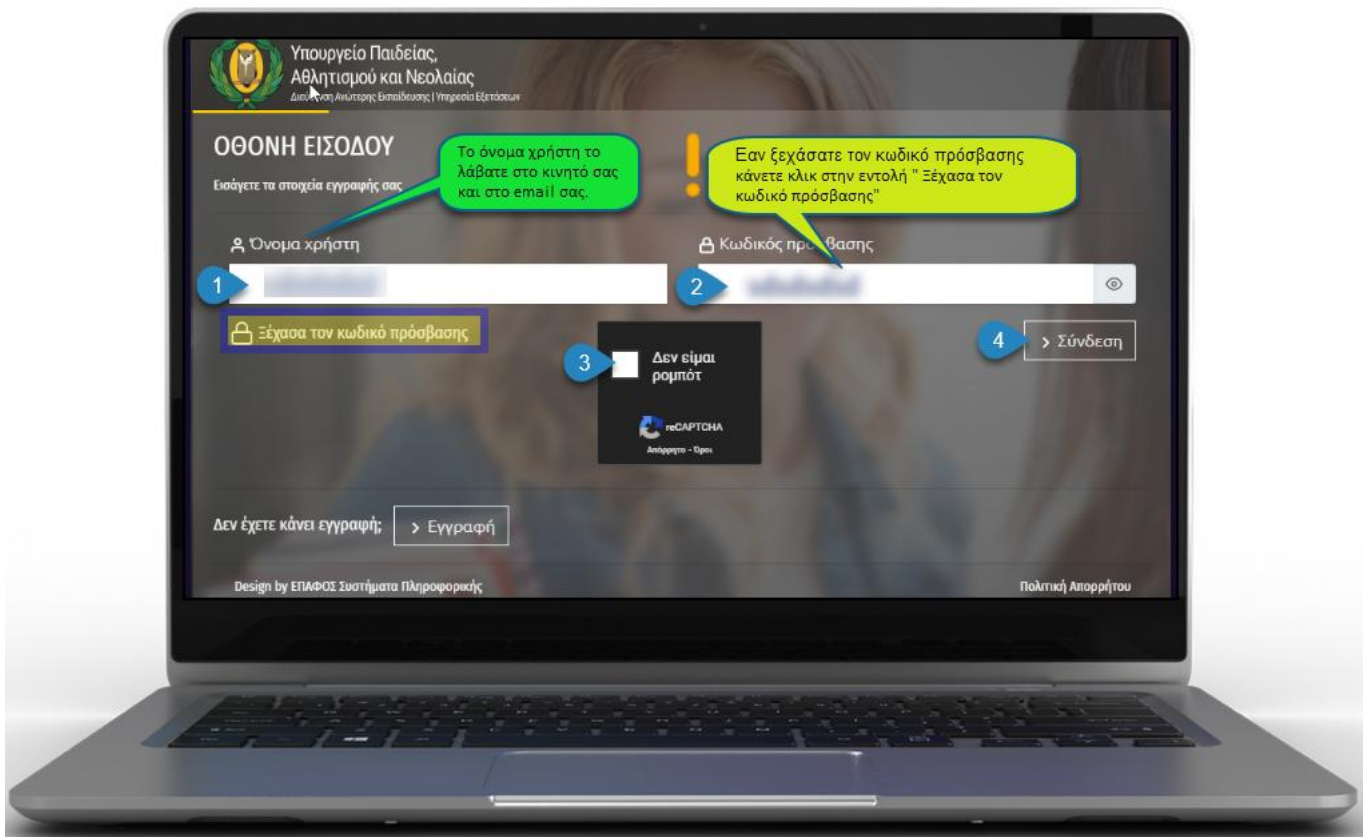

Ολοκληρώνοντας τα βήματα από 1 έως και 4 στην οθόνη του Η/Υ θα εμφανιστεί η Αρχική Σελίδα μέσω της οποίας μπορώ να μεταβώ στην αίτησή μου η οποία βρίσκεται πλέον σε κατάσταση **“Οριστική – Εκκρεμεί Πληρωμή”**.

Σύμφωνα με ανακοίνωση της Υπηρεσίας Εξετάσεων η περίοδος πληρωμής των τελών για συμμετοχή στις ΠΕΠ2025 είναι από την **Τετάρτη, 2 Απριλίου μέχρι και την Παρασκευή, 11 Απριλίου 2025**.

<sup>1</sup> ΗΛΠ – Ηλεκτρονική Πλατφόρμα

<sup>2</sup> ΠΕΠ – Παγκύπριες Εξετάσεις Πρόσβασης



**ΠΡΟΣΟΧΗ:** Μία αίτηση για να είναι έγκυρη θα πρέπει να βρίσκεται σε κατάσταση **“Ολοκληρωμένη”** και αυτό γίνεται αφού ολοκληρωθεί με επιτυχία η εξόφληση των τελών της εξέτασης ή έχουν τύχει απαλλαγής από τα εξεταστικά τέλη. Σε αντίθετη περίπτωση η αίτηση θεωρείται **ΑΚΥΡΗ** και ο/η υποψήφιος/ια δεν θα έχει το δικαίωμα να λάβει μέρος στις εξετάσεις.

### 3. Διαδικασία Πληρωμής Τελών

Πατώντας πάνω σε ένα από τα δύο πλαίσια επεξεργασίας της αίτησης εμφανίζεται η οθόνη στην οποία είναι ενεργή η καρτέλα **“Στοιχεία Υποψηφίου”**

#### ΒΗΜΑ 1

Κάνω κλικ σε ένα από τα δύο πλαίσια επεξεργασίας της αίτησης ώστε να εμφανιστεί στην οθόνη του Η/Υ η καρτέλα **“Στοιχεία Υποψηφίου”**

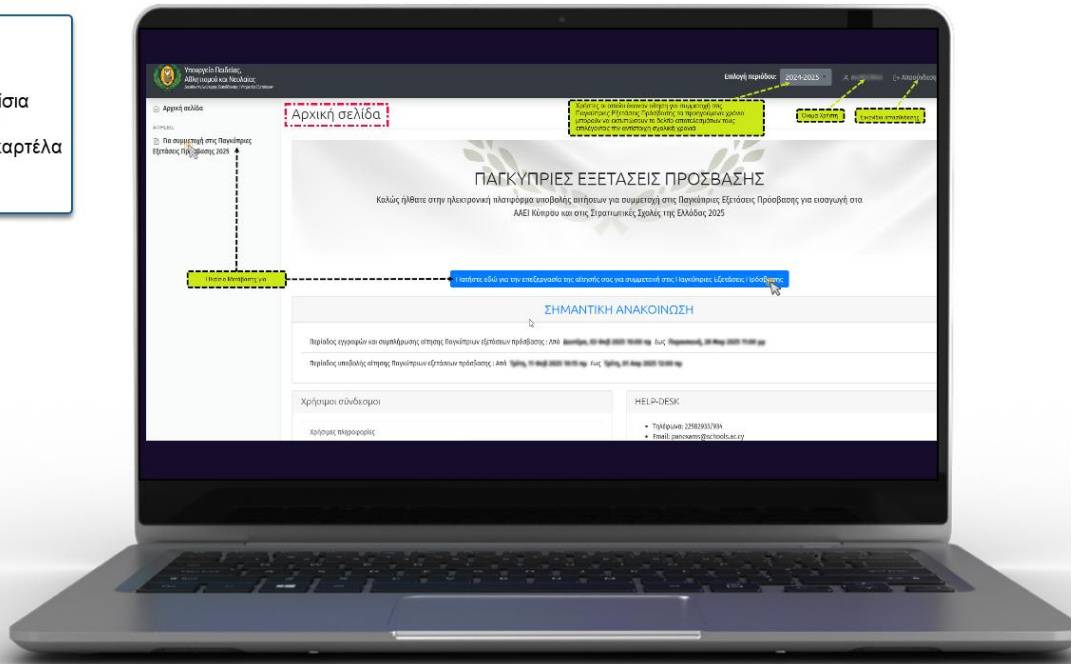

#### ΒΗΜΑ 2

Κάνω κλικ στο εικονίδιο **“Πληρωμή”**

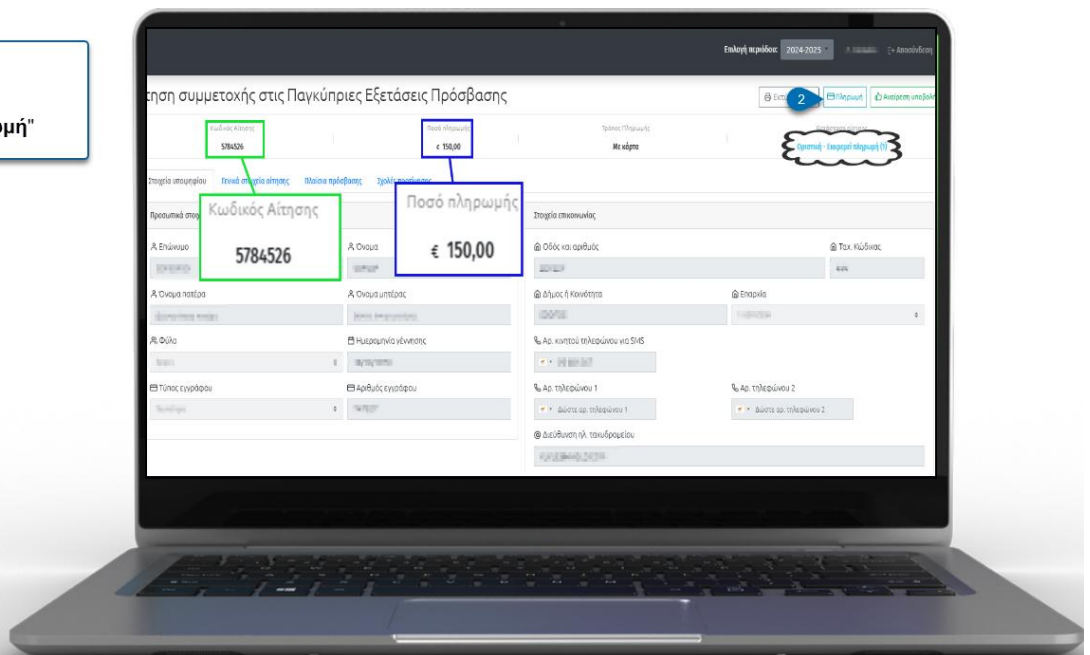



## ΒΗΜΑ 3

Στην οθόνη που εμφανίζεται κάνω κλικ στο εικονίδιο "Ναι, Θα προχωρήσω".

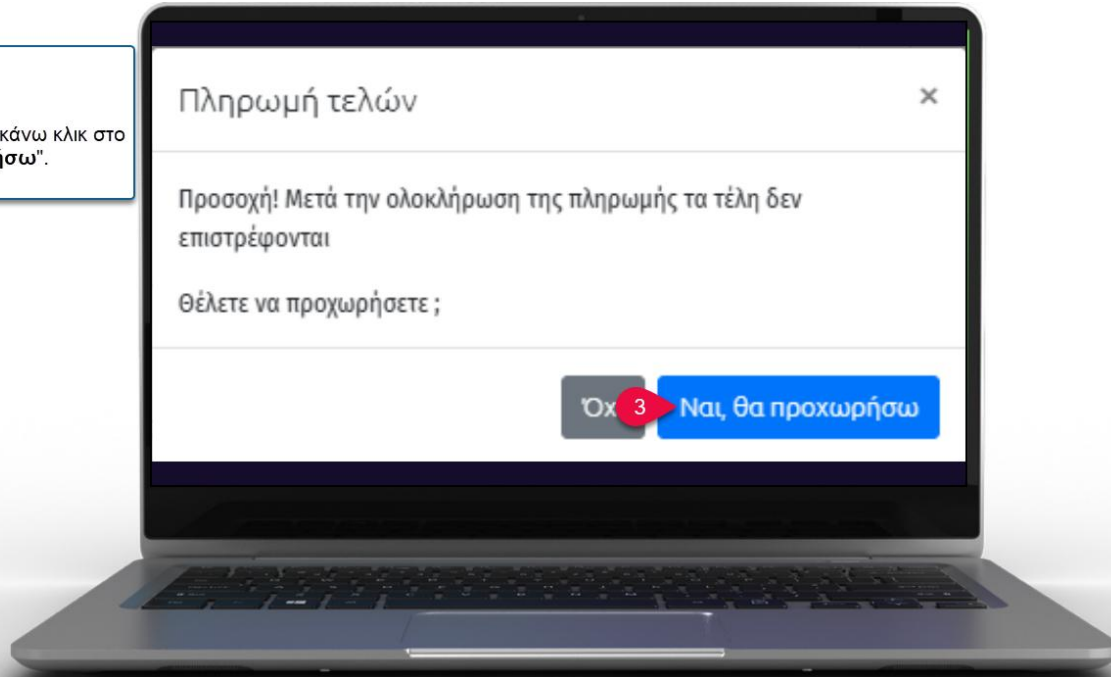

## ΒΗΜΑ 4

Στην οθόνη του Η/Υ εμφανίζεται το σύστημα πληρωμής JCC. Συμπληρώνω ορθά τα στοιχεία της κάρτας συναλλαγής από την οποία θα γίνει η ανάληψη των τελών της εξέτασης.

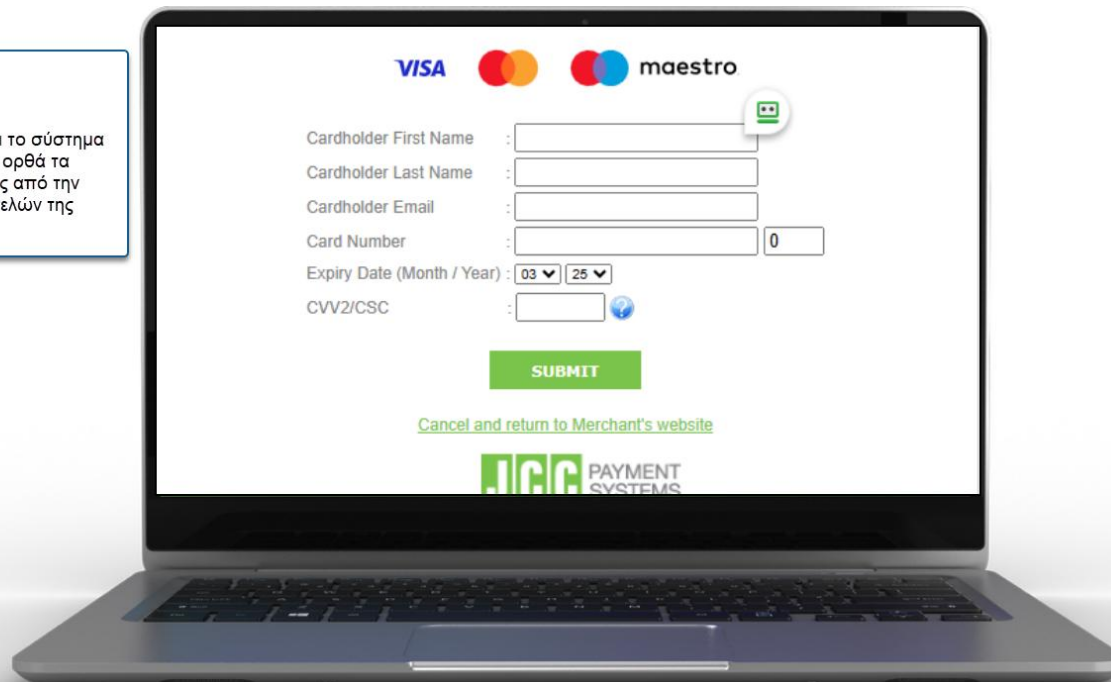

**ΠΡΟΣΟΧΗ:** Η σύνδεση με τη μηχανή πληρωμής της JCC είναι ενεργή για πέντε(5) λεπτά. Σε περίπτωση που περάσει το χρονικό διάστημα αυτό, το σύστημα θα μας ενημερώσει με το ακολουθώ μήνυμα.

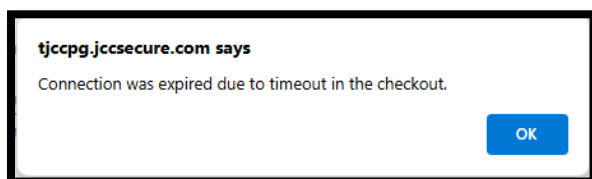



Κάνοντας κλικ στο εικονίδιο **OK** στην οθόνη του Η/Υ θα εμφανιστεί το παράθυρο “Αποτέλεσμα Πληρωμής”

Αποτέλεσμα πληρωμής

Η πληρωμή δεν εγκρίθηκε. Αρ. συναλλαγής: T060420-675b0a9b672e4966bee5297ad71f, Κατάσταση συναλλαγής: Declined, Arrja: Connection was expired due to timeout in the checkout.

Πατήστε εδώ για να επιστρέψετε στην αίτηση σας

Πατώντας κλικ στο εικονίδιο “**Πατήστε εδώ για να επιστρέψετε στην αίτηση σας**” το σύστημα θα με επαναφέρει στην οθόνη “Αίτηση συμμετοχής στις Παγκύπριες Εξετάσεις Πρόσβασης.”

Για να πληρώσω τα τέλη θα πρέπει να επαναλάβω τα βήματα 2,3 και 4.

Συμπληρώνω ορθά τα στοιχεία της κάρτας συναλλαγής από την οποία θα γίνει η ανάληψη των τελών της εξέτασης.

## ΒΗΜΑ 5

Συμπληρώνω ορθά τα στοιχεία της κάρτας συναλλαγής από την οποία θα γίνει η ανάληψη των τελών της εξέτασης.

Το οφειλόμενο ποσό φαίνεται ψηλά πάνω στην οθόνη.

Κάνω κλικ στο εικονίδιο “SUBMIT” και το αποτέλεσμα της συναλλαγής απο την JCC.

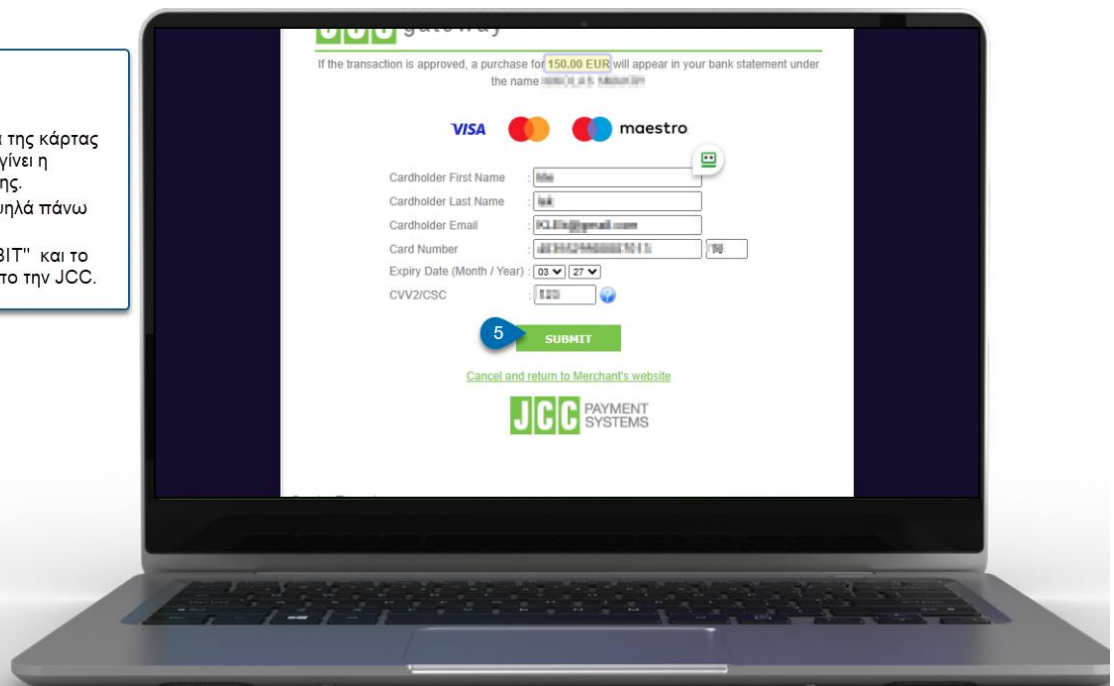

Στην περίπτωση που η συναλλαγή γίνει **Αποδεκτή** από το σύστημα στην οθόνη του Η/Υ θα εμφανιστεί η οθόνη “**Αποτέλεσμα πληρωμής**” που θα με ενημερώνει για την επιτυχή συναλλαγή μου.

Αποτέλεσμα πληρωμής

Η πληρωμή ολοκληρώθηκε με επιτυχία

Πατήστε εδώ για να επιστρέψετε στην αίτηση σας

Σε περίπτωση που η συναλλαγή **δεν γίνει Αποδεκτή** από το σύστημα στην οθόνη του Η/Υ θα εμφανιστεί η οθόνη “**Αποτέλεσμα πληρωμής**” που θα με ενημερώνει ότι η συναλλαγή μου δεν εγκρίθηκε παρέχοντας μου ταυτόχρονα και τον αριθμό συναλλαγής τον οποίο μπορώ να χρησιμοποιήσω ως αναφορά σε τυχόν επικοινωνία μου με το πιστωτικό ίδρυμα για να διευκρινίσω τα αίτια αποτυχίας.

Αποτέλεσμα πληρωμής

Η πληρωμή δεν εγκρίθηκε. Αρ. συναλλαγής: T060423-01ea2a6f6e4c80a2deec8be07, Κατάσταση συναλλαγής: Declined, Arrja: Declined.

Πατήστε εδώ για να επιστρέψετε στην αίτηση σας



- Στην περίπτωση “**Επιτυχούς**” συναλλαγής κάνοντας κλικ στο εικονίδιο “**Πατήστε εδώ για να επιστρέψετε στην αίτηση σας**” το σύστημα θα επανέλθει στην οθόνη “**Αίτηση συμμετοχής στις Παγκύπριες Εξετάσεις Πρόσβασης**” στην οποία θα παρουσιάζεται η κατάσταση της αίτησης μου ως “**Ολοκληρωμένη**”

Ταυτόχρονα θα λάβω μήνυμα **επιτυχούς ολοκλήρωσης** στο κινητό μου τηλέφωνο και στο email μου. Συστήνεται να μην διαγράφονται τα μηνύματα αυτά και να φυλάσσονται σε περίπτωση που θα ζητηθούν.

Αίτηση συμμετοχής στις Παγκύπριες Εξετάσεις Πρόσβασης

Κωδικός Αίτησης: 5785826

Ποσό πληρωμής: € 175,00

Τρόπος Πληρωμής: Με κάρτα

Κατάσταση αίτησης: Ολοκληρωμένη (1)

Στοιχεία υποψηφίου: Γενικά στοιχεία αίτησης, Διευκολύνσεις, Πλαίσια πρόσβασης, Σχολές προτίμησης

Προσωπικά στοιχεία

Α. Επώνυμο: ΛΙΒΑΝΙ, Α. Όνομα: ΕΥΧΑΡΙΤΗΣ

Α. Όνομα πατέρα: ΠΡΑΝΤΙ, Α. Όνομα μητέρας: ΤΑΣΙΑ

Α. Φύλο: Άρρεν, Ημερομηνία γέννησης: 04/11/2004

Τύπος εγγράφου: Ταυτότητα, Αριθμός εγγράφου: 4677407

Στοιχεία επικοινωνίας

Οδός και αριθμός: 1005 02

Δήμος ή Κοινότητα: ΛΕΥΚΟΣΙΑ, Επαρχία: ΛΕΥΚΟΣΙΑ

Αρ. κινητού τηλεφώνου για SMS: 99 999999

Αρ. τηλεφώνου 1: Δώστε αρ. τηλεφώνου 1, Αρ. τηλεφώνου 2: Δώστε αρ. τηλεφώνου 2

Διεύθυνση ηλ. ταχυδρομείου: kiki@panexams.ac.cy

- Σε περίπτωση που η συναλλαγή **δεν γίνει Αποδεκτή** κάνοντας κλικ στο εικονίδιο “**Πατήστε εδώ για να επιστρέψετε στην αίτηση σας**” το σύστημα θα επανέλθει στην οθόνη “**Αίτηση συμμετοχής στις Παγκύπριες Εξετάσεις Πρόσβασης**” στην οποία θα παρουσιάζεται η κατάσταση της αίτησής μου ως “**Οριστική - Εκκρεμεί πληρωμή**”.

Στο σημείο αυτό θα πρέπει να επαναλάβω τα βήματα 2, 3, 4 και 5 αφού προηγουμένως έχω ελέγξει τον τραπεζικό μου λογαριασμό και έχω εξακριβώσει ότι η πληρωμή δεν έχει πραγματοποιηθεί και ο λογαριασμός μου δεν έχει χρεωθεί με το οφειλόμενο ποσό.

## **ΠΡΟΣΟΧΗ**

Σε περίπτωση που για οποιοδήποτε λόγο το σύστημα με ενημερώσει ότι η προσπάθεια πληρωμής έχει αποτύχει ή υπήρξε πρόβλημα και μπορεί η διαδικασία πληρωμής να μην έχει ολοκληρωθεί, τότε κάνω αποσύνδεση από την ΗΛΠ και δοκιμάζω πάλι να συνδεθώ ξανά. Αν η «Πληρωμή» είναι σε Εκκρεμότητα, η ΗΛΠ θα με ενημερώσει με το ανάλογο μήνυμα.



Αίτηση συμμετοχής στις Παγκύπριες Εξετάσεις Πρόσβασης

Κωδικός Αίτησης: 5786226 | Ποσό πληρωμής: € 175,00 | Τρόπος Πληρωμής: Με κάρτα | Κατάσταση αίτησης: Οριστική - Εκκενρωμένη (1)

Πληρωμή σε εκκερωμότητα

Υπάρχει προσπάθεια πληρωμής τελών της αίτησης που φαίνεται ότι δεν ολοκληρώθηκε.

Θέλετε να επανεξετάσετε η κατάσταση της τώρα ;

Όχι τώρα | **Ναι, Θέλω**

Επιλέγω να προχωρήσω άμεσα σε επανεξέταση της κατάστασης πληρωμής **“Ναι, Θέλω”**, πριν προβώ σε νέα προσπάθεια πληρωμής.

Όταν πληρώσω, καλό θα είναι να ελέγξω ότι όντως η πληρωμή έχει πραγματοποιηθεί και ο λογαριασμός μου έχει χρεωθεί με το οφειλόμενο ποσό.

#### 4. Απαλλαγή τελών

Στην περίπτωση υποψήφιου/ας, που εμπίπτει στις κατηγορίες που εξαιρούνται από την υποχρέωση καταβολής τελών για συμμετοχή στις ΠΕΠ 2025 και έχει ακολουθήσει τις σχετικές οδηγίες, καλείτε όπως, κατά την περίοδο πληρωμών, εισέλθει στον λογαριασμό του/ης μέσω της ΗΛΠ και ελέγξει κατά πόσον η αίτησή του/ης φέρει την ένδειξη **“Ολοκληρωμένη”** και εάν δίπλα από το ποσό αναγράφεται η ένδειξη **“Απαλλαγή”**.

Οι υποψήφιοι που εμπίπτουν στις κατηγορίες που εξαιρούνται από την υποχρέωση καταβολής τελών αναλύονται στην ανακοίνωση του ΥΠΑΝ, ημερομηνίας 05/03/2025, παράγραφος 8 (<https://enimerosi.moec.gov.cy/archeia/1/ypp18332a>).

#### 5. Ενημέρωση

Σε περίπτωση οποιασδήποτε δυσκολίας σχετικά με τις πληρωμές, οι υποψήφιοι καλούνται εμπρόθεσμα, και όχι αργότερα από την Παρασκευή, **11 Απριλίου 2025**, να απευθυνθούν στην Υπηρεσία Εξετάσεων (ΥΕ) (22 582 933 / 22 582 934) κατά τις εργάσιμες μέρες και ώρες ή να αποστείλουν ηλεκτρονικό μήνυμα στη διεύθυνση [panexams@schools.ac.cy](mailto:panexams@schools.ac.cy) εξηγώντας το πρόβλημα που αντιμετωπίζουν, ώστε η ΥΕ να επιλύσει άμεσα οποιαδήποτε προβλήματα προκύψουν.

Μετά την παρέλευση της πιο πάνω προθεσμίας, οι υποψήφιοι θα μπορούν να υποβάλουν απευθείας στην ΥΕ αίτημα για εκπρόθεσμη πληρωμή τελών ή αίτημα για απαλλαγή τελών ή αίτημα για επιστροφή τελών λόγω απαλλαγής, για ακόμη πέντε (5) ημερολογιακές μέρες, δηλαδή μέχρι την Τετάρτη, **16 Απριλίου 2025** και ώρα 24:00, αποστέλλοντας ηλεκτρονικό μήνυμα στο [panexams@schools.ac.cy](mailto:panexams@schools.ac.cy) επισυνάπτοντας όλα τα σχετικά δικαιολογητικά που υποστηρίζουν το αίτημα τους.



Τονίζεται ότι, μετά την παρέλευση των πέντε (5) επιπρόσθετων ημερολογιακών ημερών, κανένα αίτημα για εκπρόθεσμη πληρωμή τελών ή αίτημα για απαλλαγή τελών ή αίτημα για επιστροφή τελών λόγω απαλλαγής δεν θα γίνεται αποδεκτό.

Επισημαίνεται ότι μετά την ολοκλήρωση της περιόδου πληρωμών, μόνο οι αιτήσεις οι οποίες θα φέρουν την ένδειξη "**Ολοκληρωμένη**" θα είναι έγκυρες.

Αιτήσεις για τις οποίες δεν θα έχουν εξοφληθεί τα απαιτούμενα εξεταστικά τέλη ή δεν θα έχουν τύχει απαλλαγής από τα απαιτούμενα εξεταστικά τέλη, **δεν θα είναι έγκυρες**, με αποτέλεσμα τη **μη συμμετοχή** των υποψηφίων στις ΠΕΠ 2025 για σκοπούς πρόσβασης στα Ανώτερα και Ανώτατα Εκπαιδευτικά Ιδρύματα της Κύπρου και της Ελλάδας.