ΥΠΟΥΡΓΕΙΟ ΠΑΙΔΕΙΑΣ ΑΘΛΗΤΙΣΜΟΥ ΚΑΙ ΝΕΟΛΑΙΑΣ

Τηγανοκίνηση

ΜΟΝΑΔΑ ΕΚΠΑΙΔΕΥΣΗΣ ΓΙΑ ΤΟ ΠΕΡΙΒΑΛΛΟΝ ΚΑΙ ΤΗΝ ΑΕΙΦΟΡΟ ΑΝΑΠΤΥΞΗ

ΑΚΤΗ ΚΕΝΤΡΟ ΜΕΛΕΤΩΝ ΚΑΙ ΕΡΕΥΝΑΣ www.akti.org.cy

# ΠΡΟΓΡΑΜΜΑ

## 3ου Φεστιβάλ Τηγανοκίνησης

**24 Οκτωβρίου 2026**

**10:00 - 10:30** Καλωσόρισμα από τους εκπροσώπους του Υπουργείου Παιδείας, Αθλητισμού και Νεολαίας (ΥΠΑΝ) και του Κέντρου Μελετών και Έρευνας ΑΚΤΗ

---

**10:30 - 11:15** Βραβεύσεις

Απονομές βραβείων στα σχολεία και στους υποστηρικτές του Προγράμματος που συνέλεξαν τις μεγαλύτερες ποσότητες χρησιμοποιημένου μαγειρικού λαδιού κατά τη σχολική χρονιά 2025-2026.

---

**11:15 - 13:00** Εκπαιδευτικές δραστηριότητες

### Η κινητή πειραματική μονάδα - Το καραβάνι της Τηγανοκίνησης! (στον μετεωρολογικό σταθμό του Κ.Π.Ε.Ε.)

Με το εκπαιδευτικό Καραβάνι της Τηγανοκίνησης, η μάθηση γίνεται πράξη! Μέσα από διαδραστικά πειράματα, θα ανακαλύψετε πώς το χρησιμοποιημένο μαγειρικό λάδι αποκτά νέα αξία, ενώ θα εξερευνήσετε τρόπους εξοικονόμησης ενέργειας και νερού και την κομποστοποίηση. Με το ειδικά διαμορφωμένο ποδήλατο, θα μετατρέψετε την κινητική σας ενέργεια σε ηλεκτρική, φορτίζοντας ένα κινητό ή ανάβοντας διαφορετικούς τύπους λαμπτήρων και συγκρίνοντας την ενεργειακή τους κατανάλωση.

Εκπαιδεύτριες: Αυγή Προκοπίου, Άντρεα Τογκίδου, Ειρήνη Γεωργίου

Κι άλλες εκπλήξεις σας περιμένουν!

Live Link στο ραδιόφωνο!

### Ένας Τοίχος... γεμάτος εκπλήξεις! Ανακαλύπτουμε & δυναμώνουμε τον πλανήτη μαζί!

*Τι μπορεί να κρύβει ένας τοίχος;* Ένας διαδραστικός τοίχος γύρω από τους 17 Στόχους της Αειφόρου Ανάπτυξης των Ηνωμένων Εθνών! Ποιοι είναι αυτοί οι στόχοι και σε τι αναφέρονται; Μύθος ή αλήθεια τα ζητήματα του περιβάλλοντος; Μέσα από βιντεοϊστορίες και μυστικές αποστολές-ποια άραγε θα είναι η δική σου;- μέσα από παιχνίδι και «χτίσιμο» γεφυρών θα ανακαλύψεις τον δικό σου ρόλο στην επίτευξη των στόχων αυτών και θα γράψεις τη δική σου υπόσχεση για έναν καλύτερο κόσμο.

Α, και κάτι ακόμα! Μην ξεχάσεις να ποζάρεις για μια αξέχαστη «green selfie», που θα δείξει σε όλους ότι κι εσύ είσαι μέρος της αλλαγής!

Έλα να προσθέσεις το δικό σου κομμάτι στον τοίχο!

Εκπαιδεύτριες/Εκπαιδευτής: Γιόλα Ηροδότου, Νικόλαος Νικολάου, Κούλα Μιχαήλ

### Νερό σε κίνηση: Παίζω, Σκέφτομαι και Αλλάζω!

Το αγαπημένο παραδοσιακό παιχνίδι «Φιδάκι» αλλάζει μορφή και αποκτά μια ξεχωριστή περιβαλλοντική αποστολή! Αυτή τη φορά, πρωταγωνιστές είναι το νερό, το υδατικό αποτύπωμα των τροφίμων και η χρήση άλλων περιβαλλοντικών πόρων.

Ρίξε το ζάρι, προχώρησε στον πίνακα και ετοιμάσου για μια άγνωστη περιπέτεια! Οι γνωστές σκάλες μεταμορφώνονται σε βρύσες με λάστιχα και, με κάθε σωστή απάντηση, σε βοηθούν να ανέβεις όλο και πιο ψηλά. Πρόσεξε όμως! Τα φιδάκια έχουν γίνει σωλήνες σπατάλης νερού και μια λανθασμένη απάντηση μπορεί να σε κατεβάσει αρκετές θέσεις!

Θα καταφέρεις να αποφύγεις τις παγίδες της υπερκατανάλωσης και να φτάσεις πρώτος/η στη νίκη; Ρίξε το ζάρι και έλα να το ανακαλύψουμε μαζί, μέσα από ένα παιχνίδι γεμάτο γνώση, γέλιο, σκέψη και περιβαλλοντικές ανακατατάξεις!

Εκπαιδεύτρια/Εκπαιδευτής: Χρυστάλλα Νικολάου, Γιώργος Φυττής

ΥΠΟΥΡΓΕΙΟ ΠΑΙΔΕΙΑΣ ΑΘΛΗΤΙΣΜΟΥ ΚΑΙ ΝΕΟΛΑΙΑΣ

Τηγανοκίνηση

ΜΟΝΑΔΑ ΕΚΠΑΙΔΕΥΣΗΣ ΓΙΑ ΤΟ ΠΕΡΙΒΑΛΛΟΝ ΚΑΙ ΤΗΝ ΑΕΙΦΟΡΟ ΑΝΑΠΤΥΞΗ

ΑΚΤΗ ΚΕΝΤΡΟ ΜΕΛΕΤΩΝ ΚΑΙ ΕΡΕΥΝΑΣ www.akti.org.cy

# ΠΡΟΓΡΑΜΜΑ

## 3ου Φεστιβάλ Τηγανοκίνησης

**24 Οκτωβρίου 2026**

**11:15 - 13:00** Εκπαιδευτικές δραστηριότητες

### Οι ψίθυροι της Φύσης: Μια Actionbound Περιπέτεια!

Μια ξεχωριστή περιπέτεια στον Βοτανικό Κήπο του ΚΠΕ Αθαλάσσας, όπου η φύση «ζωντανεύει» μέσα από την εφαρμογή Actionbound! Ετοίμασε το κινητό σου και γίνε ένας σύγχρονος εξερευνητής: θα αναγνωρίσουμε τα φυτά του τόπου μας, θα ακούσουμε συναρπαστικούς μύθους και τραγούδια, και θα μάθουμε για τις παραδοσιακές τους χρήσεις με τον πιο διασκεδαστικό τρόπο.

Εδώ, ο Βοτανικός Κήπος αποκαλύπτει το πιο γοητευτικό του πρόσωπο. Μέσα από την εφαρμογή Actionbound, σας προσκαλούμε να γίνετε «βοτανολόγοι» και «παραμυθάδες» μαζί!

Εκπαιδεύτριες: Έλενα Κωνσταντίνου, Ανδρονίκη Μπόλα

### Απόδραση από το Μουσείο

Οι πόρτες κλείνουν και η αποστολή ξεκινά! Μπροστά σας οι τέσσερις αίθουσες διοραμάτων της κυπριακής φύσης, καθεμιά με το δικό της μυστικό! Κοιτάξτε προσεκτικά γύρω σας και ανακαλύψτε τι σας «λένε» τα εκθέματα!!!

Μόνο ο σωστός συνδυασμός θα ανοίξει το λουκέτο και θα σας επιτρέψει να συνεχίσετε. Τέσσερις αίθουσες στέκονται ανάμεσα σε εσάς και την έξοδο. Θα καταφέρετε να αποδράσετε από το μουσείο;

Εκπαιδεύτριες/Εκπαιδευτής: Μαριλένα Χαραλάμπους, Άννα Σεργίου, Κική Παναγή, Άννα Νικολάου, Κυριάκος Κεφάλας

### Φυτεύουμε παρέα: Εργαστήριο Κηπουρικής για Μικρούς & Μεγάλους

Ελάτε να ανακαλύψουμε τη χαρά της φύτευσης σε ένα εργαστήριο φτιαγμένο για μικρούς και μεγάλους λάτρεις της φύσης! Θα νιώσουμε το χώμα στα χέρια μας, θα δώσουμε ζωή σε μικρά λαχανικά και θα ανακαλύψουμε τη μαγεία της φύσης μέσα από μια απλή, τρυφερή χειρονομία: το να φυτεύεις κάτι δικό σου.

Και το καλύτερο; Θα φύγουμε παίρνοντας μαζί μας ένα κομμάτι αυτής της μαγείας, έτοιμο να μεγαλώσει μέρα με τη μέρα, δίνοντάς μας τους δικούς του καρπούς.

Εκπαιδεύτριες/Εκπαιδευτής: Σιμόνη Παρτακίδου, Θάλεια Μιχαήλ, Βασίλης Παπασταύρου

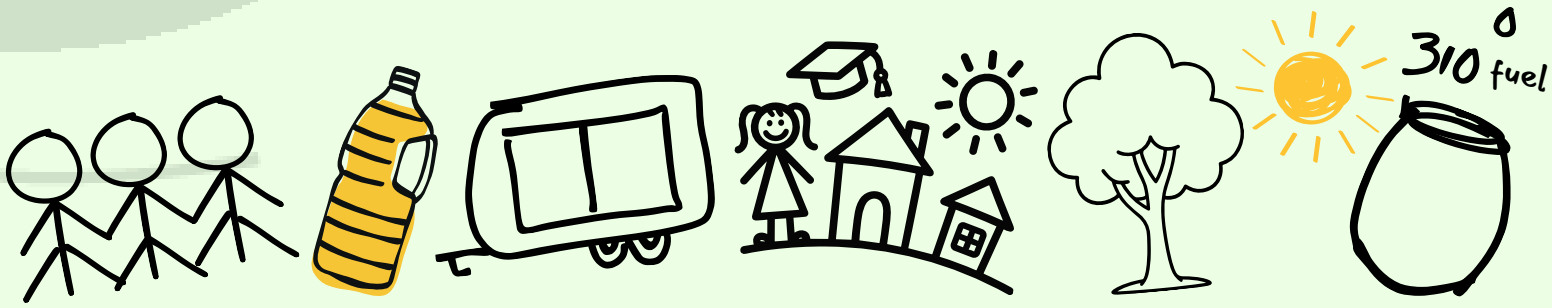


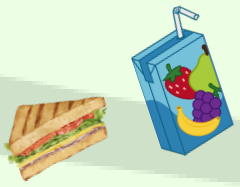

Θα προσφερθούν υγιεινά σνακ και χυμοί σε όλους και όλες!