

Εκπαιδευτικά Προγράμματα
Χρονοδιάγραμμα Επισκέψεων Σχολείων
για το σχολικό έτος
2019-2020

Εκπαιδευτικό Πρόγραμμα
«Ο κόσμος της Κύπρου» του Αδαμάντιου Διαμαντή



Χώρος διεξαγωγής:
Λεβέντειος Πινακοθήκη Λευκωσία
Εκπαιδευτικό Πρόγραμμα για την Γ' τάξη

Το εκπαιδευτικό πρόγραμμα «**Ο κόσμος της Κύπρου**» του **Αδαμάντιου Διαμαντή** απευθύνεται σε παιδιά **Γ' τάξης**.

Με βάση τον συγκεκριμένο πίνακα, τα παιδιά «ταξιδεύουν» στην Κύπρο των αρχών του 20^{ου} αιώνα. «Μπαινοβγαίνοντας μέσα στον πίνακα», μέσω διαφόρων διαδραστικών δραστηριοτήτων και με τη χρήση της τεχνολογίας, τα παιδιά γνωρίζουν συγκεκριμένα πρόσωπα που αποθανάτισε ο Διαμαντής και ανακαλύπτουν στοιχεία από τη ζωή, τις ιδέες και τις πεποιθήσεις των ανθρώπων μιας άλλης εποχής. Παράλληλα καλλιεργούν την ενσυναίσθηση τους, ζωντανεύοντας φιγούρες του πίνακα, στα πλαίσια του δημιουργικού θεατρικού παιχνιδιού, πειραματίζονται με χορευτικές φιγούρες, εμπνέονται από ηχητικά αποσπάσματα κυπριακής παραδοσιακής μουσικής και συγκρίνουν τους πίνακες του Αδαμάντιου Διαμαντή.

Η Λεβέντειος Πινακοθήκη βρίσκεται στην οδό Λεωνίδου 5, (από Πλατεία Σολωμού προς Λεωφ. Μακαρίου).



Εκπαιδευτικό Πρόγραμμα

«Από μηχανής Θεός»

Χώρος διεξαγωγής:

Κυπριακό Μουσείο, Λευκωσία

Εκπαιδευτικό Πρόγραμμα για τη Δ' τάξη

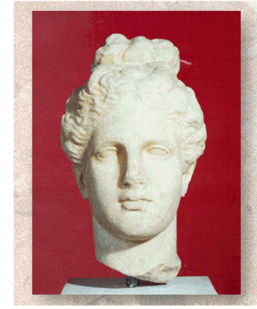

«Από μηχανής Θεός» είναι ένα νέο εκπαιδευτικό πρόγραμμα που θα διεξάγεται στο Κυπριακό Μουσείο. Σκοπό έχει την ενασχόληση με τους Θεούς και τη μυθολογία, μέσα από παιχνίδια, δραστηριότητες εξερεύνησης, γρίφους και προβλήματα. Ο «Από μηχανής Θεός» δίνει τη λύση με τη διπλή έννοια του όρου: με τη χρήση τεχνολογίας, αλλά και με την έννοια που δίνει η αρχαία ελληνική τραγωδία. Το πρόγραμμα απευθύνεται σε παιδιά Δ' τάξης. Στα πλαίσια αυτής της αναζήτησης τα παιδιά έχουν την ευκαιρία να εκφραστούν ελεύθερα και δημιουργικά, κατά τρόπο, ώστε η εμπλοκή τους στην όλη διαδικασία να είναι βιωματική και ουσιαστική.

«Η τύχη μες στα τείχη»

&

**«Της Χώρας τα παζάρια»
για Ε' και ΣΤ' τάξη**

Χώρος διεξαγωγής

Λεβέντειο Δημοτικό Μουσείο

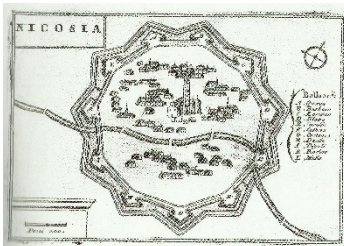

Το εκπαιδευτικό πρόγραμμα «**Η τύχη μες στα τείχη**» απευθύνεται σε παιδιά **Ε' και ΣΤ' τάξης** και έχει ως θέμα τη ζωή στην εντός των τειχών πόλη της Λευκωσίας, κατά τα μεσαιωνικά χρόνια (Εποχή των Φράγκων – Εποχή των Βενετών), μέχρι και τα πρώτα χρόνια της Τουρκοκρατίας.

Το εκπαιδευτικό πρόγραμμα «**Της Χώρας τα παζάρια**» απευθύνεται σε παιδιά της **ΣΤ' τάξης** και έχει ως θέμα του την κοινωνική ζωή της Λευκωσίας, στα χρόνια της **Οθωμανικής** και **Βρετανικής κυριαρχίας**.

Τα παιδιά κινούνται στο Μουσείο, αναζητώντας μέσα από την έρευνα, την παρατήρηση και τη σύγκριση με το σήμερα, στοιχεία που αποκαλύπτουν τις τάσεις, τις πεποιθήσεις και τον τρόπο ζωής των κατοίκων της Λευκωσίας τα χρόνια εκείνα. Μέσω του θεατρικού παιχνιδιού τα παιδιά έχουν την ευκαιρία να εκφραστούν ελεύθερα και δημιουργικά στο χώρο του Μουσείου.

ΠΡΟΕΤΟΙΜΑΣΙΑ

ΠΡΙΝ την επίσκεψη στα εκπαιδευτικά προγράμματα, είναι πολύ σημαντική η **προετοιμασία** των παιδιών (θέμα προγράμματος, χρονική περίοδος, ορολογία). Σχετικό υλικό για την προετοιμασία, αλλά και για τη διαθεματική αξιοποίηση του προγράμματος ΜΕΤΑ την επίσκεψη, βρίσκεται αναρτημένο στην ιστοσελίδα της Μουσειακής Αγωγής:

«Ο κόσμος της Κύπρου του Αδαμάντιου Διαμαντή»:

http://www.moec.gov.cy/dde/programs/mouseiaki_agogi/ekp_programmata_lef_kosmos_kyprou.html

«Της χώρας τα παζάρια»:

[:http://www.moec.gov.cy/dde/programs/mouseiaki_agogi/ekp_programmata_lef_choras_pazaria.html](http://www.moec.gov.cy/dde/programs/mouseiaki_agogi/ekp_programmata_lef_choras_pazaria.html)

«Η τύχη μες τα τείχη»:

http://www.moec.gov.cy/dde/programs/mouseiaki_agogi/ekp_programmata_lef_mesaioniki_lefkosia.html

ΓΕΝΙΚΕΣ ΟΔΗΓΙΕΣ ΓΙΑ ΟΛΑ ΤΑ ΠΡΟΓΡΑΜΜΑΤΑ

- Για τα προγράμματα «Η τύχη μες στα τείχη» και «Της χώρας τα παζάρια», τα παιδιά του κάθε τμήματος θα πρέπει να είναι χωρισμένα σε **δύο ομάδες** ισάριθμες και ισοδύναμες όπου είναι δυνατό.
- Για ευκολότερη επικοινωνία κατά την παραμονή τους στο Μουσείο, το κάθε παιδί να έχει αυτοκόλλητη ετικέτα, στην οποία να αναγράφεται, με **κεφαλαία - ευδιάκριτα γράμματα**, μόνο το μικρό του όνομα - κατά προτίμηση με χοντρό μαρκαδόρο.
- Στο Μουσείο δεν υπάρχει περιθώριο διαλείμματος.

- Το ωράριο πρέπει να τηρείται με ακρίβεια, όπως αυτό αναγράφεται στο χρονοδιάγραμμα επισκέψεων. Το πρόγραμμα φιλοξενεί δύο τμήματα την ημέρα και πιθανή καθυστέρηση θα προκαλέσει προβλήματα στην επίσκεψη.
- Τα παιδιά με ειδικές ανάγκες μπορούν να συμμετέχουν με τον/την συνοδό τους.
- Ο εκπαιδευτικός που θα συνοδεύει το τμήμα, είναι υπεύθυνος για την ασφάλεια των παιδιών **και η παρουσία αλλά και η συμμετοχή του είναι απαραίτητη για την ομαλή και επιτυχή διεξαγωγή του προγράμματος.**

Στα μουσεία και στην πινακοθήκη λειτουργούν πωλητήρια και τα παιδιά μπορούν να το επισκεφθούν μετά το εκπαιδευτικό πρόγραμμα.

Υπεύθυνοι ΕΔΕ Μουσειακής Αγωγής:

Τερέζα Λαμπριανού, Νίκος Παπανικολάου, Δήμητρα Μέσσιου

Σύμβουλοι Μουσειακής Αγωγής:

Χριστιάνα Παπαδοπούλου (99326229), Κλειώ Φλουρέντζου (99326615)

Επικοινωνία: mousiakiagogi@schools.ac.cy

Χρονοδιάγραμμα Επισκέψεων 2019 – 2020

Σχολείο/ Δραστηριότητα	Εκπαιδευτικό πρόγραμμα	Ημερομηνία	ΤΑΞΗ/ ΤΜΗΜΑ	Αρ. παιδιών	Ωρα
Άγιοι Ομολογητές (ΚΒ)	Λεβέντειο Μουσείο «Η τύχη μες στα τείχη»	Παρασκευή 18/10/19	ΣΤ΄	24	9:00 - 10:30
			ΣΤ΄	25	11:00 -12:30
Άγιος Αντώνιος (ΔΡΑ.Σ.Ε.) Αγλαντζιά Α΄ Αγ. Γεωργίου	Λεβέντειο Μουσείο «Η τύχη μες στα τείχη»	Παρασκευή 1/11/19	ΣΤ΄	25	9:00- 10:30
			ΣΤ΄	17	11:00 – 12:30
Καϊμακλί Γ΄ (ΚΑ) (ΔΡΑ.Σ.Ε.)	Λεβέντειος Πινακοθήκη «Ο κόσμος της Κύπρου»	Τετάρτη 6/11/19	Γ΄	25	10:00 - 11:15
			Γ΄	25	11:30 - 12:45
Απόστολος Λουκάς	Λεβέντειο Μουσείο «Η τύχη μες στα τείχη»	Παρασκευή 8/11/2019	ΣΤ΄	23	9:00- 10:30
			ΣΤ΄	23	11:00 - 12:30
Αγλαντζιά Δ΄ (ΚΒ) Αγία Μαρίνα (ΚΒ)	Λεβέντειο Μουσείο «Η τύχη μες στα τείχη»	Παρασκευή 15/11/19	ΣΤ΄	21	9:00- 10:30
			ΣΤ΄	26	11:00- 12:30
Λυκαβηττός (ΚΑ)	Λεβέντειος Πινακοθήκη «Ο κόσμος της Κύπρου»	Τετάρτη 20/11/19	Γ΄	17	10:00- 11:15
			Γ΄	17	11:30- 12:45
Αγλαντζιά Δ΄ (ΚΒ)	Λεβέντειο Μουσείο «Η τύχη μες στα τείχη»	Παρασκευή 22/11/19	ΣΤ΄	21	9:00- 10:30
			ΣΤ΄	21	11:00- 12:30
Μακεδονίτισσα Γ΄ - Στυλιανού Λένα	Λεβέντειος Πινακοθήκη «Ο κόσμος της Κύπρου»	Τετάρτη 27/11/19	Γ΄	22	10:00 - 11:15
			Γ΄	22	11:30 - 12:45

Μακεδονίτισσα Γ΄ - Στυλιανού Λένα Παλουριώτισσα Α΄ (ΚΑ) (ΔΡΑ.Σ.Ε.)	Λεβέντειος Πινακοθήκη «Ο κόσμος της Κύπρου»	Τετάρτη 4/12/19	Γ΄	22	10:00 - 11:15
			Γ΄	16	11:30 - 12:45
Αρχάγγελος	Λεβέντειο Μουσείο «Η τύχη μες στα τείχη»	Παρασκευή 6/12/19	ΣΤ΄	20	9:00- 10:30
			ΣΤ΄	20	11:00- 12:30
Καϊμακλί Γ΄ (ΚΒ) (ΔΡΑ.Σ.Ε.)	Λεβέντειο Μουσείο «Η τύχη μες στα τείχη»	Παρασκευή 13/12/19	ΣΤ΄	23	9:00- 10:30
			ΣΤ΄	24	11:00- 12:30
Σταυρός (ΚΑ)	Λεβέντειος Πινακοθήκη «Ο κόσμος της Κύπρου»	Τετάρτη 18/12/19	Γ΄	25	10:00 - 11:15
			Γ΄	26	11:30 - 12:45
Έγκωμη Β΄	Κυπριακό Μουσείο «Από μηχανής Θεός»	Τετάρτη 8/1/2020	Δ΄	17	9:00- 10:30
			Δ΄	16	11:00- 12:30
Μακεδονίτισσα Α΄	Λεβέντειο Μουσείο «Η τύχη μες στα τείχη»	Παρασκευή 10/1/2020	ΣΤ΄	25	9:00- 10:30
			ΣΤ΄	24	11:00 - 12:30
Άγιος Δομέτιος Α΄ Άγιος Δομέτιος Γ΄	Κυπριακό Μουσείο «Από μηχανής Θεός»	Τετάρτη 15/1/2020	Δ΄	18	9:00- 10:30
			Δ΄	13	11:00- 12:30
Παλουριώτισσα Α΄ (ΚΒ) (ΔΡΑ.Σ.Ε.)	Λεβέντειο Μουσείο «Η τύχη μες στα τείχη»	Παρασκευή 17/1/2020	ΣΤ΄	20	9:00- 10:30
			ΣΤ΄	20	11:00- 12:30

Αγλαντζιά Γ´	Κυπριακό Μουσείο «Από μηχανής Θεός»	Τετάρτη 22/1/2020	Δ´	20	9:00- 10:30
			Δ´	21	11:00- 12:30
Λατσιά Δ´	Λεβέντειο Μουσείο «Η τύχη μες στα τείχη»	Παρασκευή 24/1/2020	Ε´	24	9:00- 10:30
			Ε´	24	11:00- 12:30
Άγιος Δημήτριος	Κυπριακό Μουσείο «Από μηχανής Θεός»	Τετάρτη 29/1/2020	Δ´	24	9:00- 10:30
			Δ´	24	11:00- 12:30
Παλουριώτισσα Β´ (ΚΒ) (ΔΡΑ.Σ.Ε.) Κοκκινοτριμιθιά Α´	Λεβέντειο Μουσείο «Η τύχη μες στα τείχη»	Παρασκευή 31/1/2020	ΣΤ´	26	9:00- 10:30
			ΣΤ´	23	11:00- 12:30
Περνέρα	Κυπριακό Μουσείο «Από μηχανής Θεός»	Τετάρτη 5/2/20	Δ´	22	9:00- 10:30
			Δ´	23	11:00- 12:30
Δάλι Γ´	Λεβέντειο Μουσείο «Της χώρας τα Παζάρια»	Παρασκευή 7/2/20	ΣΤ´	24	9:00- 10:30
			ΣΤ´	25	11:00- 12:30
Δάλι Β´	Κυπριακό Μουσείο «Από μηχανής Θεός»	Τετάρτη 12/2/20	Δ´	17	9:00- 10:30
			Δ´	16	11:00- 12:30
Δάλι Γ´ Κακοπετριά	Λεβέντειο Μουσείο «Της χώρας τα Παζάρια»	Παρασκευή 14/2/20	ΣΤ´	24	9:00- 10:30
			ΣΤ´	19	11:00- 12:30

Αλάμπρα Φανερωμένη (ΔΡΑ.Σ.Ε.)	Κυπριακό Μουσείο «Από μηχανής Θεός»	Τετάρτη 19/2/20	Δ΄ Γ΄+Δ	20 11+8	9:00- 10:30 11:00- 12:30
Χρυσελεύσα (ΚΒ)	Λεβέντιο Μουσείο «Της χώρας τα Παζάρια»	Παρασκευή 21/2/20	ΣΤ΄ ΣΤ΄	24 24	9:00- 10:30 11:00- 12:30
Ασίνου Άγιος Κασσιανός (ΔΡΑ.Σ.Ε.)	Κυπριακό Μουσείο «Από μηχανής Θεός»	Τετάρτη 26/2/20	Γ΄+Δ Δ-ΣΤ	21 11+10 17 6+5+6	9:00- 10:30 11:00- 12:30
Λακατάμεια Β΄ - Αγίου Μάμα	Λεβέντιο Μουσείο «Της χώρας τα Παζάρια»	Παρασκευή 28/2/20	ΣΤ΄ ΣΤ΄	16 17	9:00- 10:30 11:00- 12:30
Λακατάμεια Γ΄ - Αγίου Γεωργίου	Λεβέντιο Μουσείο «Της χώρας τα Παζάρια»	Παρασκευή 6/3/20	ΣΤ΄ ΣΤ΄	22 22	9:00- 10:30 11:00- 12:30
Γέρι Α΄	Κυπριακό Μουσείο «Από μηχανής Θεός»	Τετάρτη 11/3/20	Δ΄ Δ΄	22 22	9:00- 10:30 11:00- 12:30
Λακατάμεια Γ΄ - Αγίου Γεωργίου Παλιομέτοχο Α΄	Λεβέντιο Μουσείο «Της χώρας τα Παζάρια»	Παρασκευή 13/3/20	ΣΤ΄ ΣΤ΄	22 19	9:00- 10:30 11:00- 12:30

Λατσιά Γ΄	Λεβέντειο Μουσείο «Της χώρας τα Παζάρια»	Παρασκευή 20/3/20	ΣΤ΄	23	9:00- 10:30
			ΣΤ΄	23	11:00- 12:30
Λύμπια	Λεβέντειο Μουσείο «Της χώρας τα Παζάρια»	Παρασκευή 27/3/20	ΣΤ΄	18	9:00- 10:30
			ΣΤ΄	19	11:00- 12:30
Παλουριώτισσα Γ΄	Λεβέντειο Μουσείο «Της χώρας τα Παζάρια»	Παρασκευή 3/4/2020	ΣΤ΄	18	9:00 – 10:30
			ΣΤ΄	19	11:00 –12:30
Αρεδιού Πέρα Χωριό Νήσου Β΄	Λεβέντειος Πανακοθήκη «Ο κόσμος της Κύπρου»	Τετάρτη 8/4/2020	Γ΄	15	10:00 - 11:15
			Γ΄	19	11:30 - 12:45
Γέρι Β΄	Λεβέντειος Πανακοθήκη «Ο κόσμος της Κύπρου»	Τετάρτη 29/4/20	Γ΄	23	10:00 - 11:15
			Γ΄	22	11:30 - 12:45
Λακατάμεια Α΄ (ΚΑ) - Αγίας Παρασκευής και Αγίου Νικολάου	Λεβέντειος Πανακοθήκη «Ο κόσμος της Κύπρου»	Τετάρτη 6/5/20	Γ΄	24	10:00 - 11:15
			Γ΄	25	11:30 - 12:45
Δάλι Α΄	Λεβέντειο Μουσείο «Της χώρας τα Παζάρια»	Παρασκευή 8/5/20	ΣΤ΄	15	9:00 – 10:30
			ΣΤ΄	16	11:00 –12:30
Λατσιά Β΄ (ΚΑ)	Λεβέντειος Πανακοθήκη «Ο κόσμος της Κύπρου»	Τετάρτη 13/5/20	Γ΄	22	10:00 - 11:15
			Γ΄	22	11:30 - 12:45

Κοκκινوترιμιθιά Β΄	Λεβέντειο Μουσείο «Της χώρας τα Παζάρια»	Παρασκευή 15/5/20	ΣΤ΄	16	9:00 – 10:30
			ΣΤ΄	17	11:00 –12:30
Μένικο Τσέρι Β΄	Λεβέντειος Πινακοθήκη «Ο κόσμος της Κύπρου»	Τετάρτη 20/5/20	Γ – Δ	24 14+10	10:00 - 11:15
			Γ	25	11:30 - 12:45
Ακάκι	Λεβέντειο Μουσείο «Της χώρας τα Παζάρια»	Παρασκευή 22/5/20	ΣΤ΄	16	9:00 – 10:30
			ΣΤ΄	16	11:00 –12:30
Πέρα Χωρίο Νήσου Α΄	Λεβέντειος Πινακοθήκη «Ο κόσμος της Κύπρου»	Τετάρτη 27/5/20	Γ΄	19	10:00 - 11:15
			Γ΄	19	11:30 - 12:45
Αγία Βαρβάρα	Λεβέντειο Μουσείο «Της χώρας τα Παζάρια»	Παρασκευή 29/5/20	ΣΤ΄	18	9:00 – 10:30
			ΣΤ΄	19	11:00 –12:30